



Wohn- und Gewerbeanlage Härtler West, Hauptstrasse /Panoramaweg, 8274 Tägerwilen		Objekt Nr. 1016
Ausführungsplanung		Datum 01.11.2018
Haus F1 - Ansicht 2		gezeichnet SF/VG
		CAD-Plan Nr. F1-12
		Massstab 1: 50
		Plangrösse 60/84
ANB Kreuzlingen GmbH	Konstanzerstrasse 38 8280 Kreuzlingen	T 071 671 19 15

Bauherr Härtler AG, Müligässli 1, 8598 Bottighofen

Revisionsdaten				

Planer	ANB Kreuzlingen GmbH T 071/671 19 15	Architektur und Planung Konstanzerstrasse 38 8280 Kreuzlingen
--------	---	---

Meereshöhe Tiefgarage ±0.00 = 428.00 M.Ü.M., jedes Gebäude hat eine eigene ±0.00 Kote

Masse Sämtliche Masse sind Rohmasse und vom Unternehmer am Bau zu kontrollieren. Allfällige Massdifferenzen sind sofort der Bauleitung mitzuteilen.

Legende	Ortbeton	vorfabr. Betonelement	Backstein	Kalksandstein	Wärmedämmung	Dachwasser	Bodenablauf	Schwelle	Boden roh	Boden fertig	Raumhöhe	Sturz roh	St.fertig	Brüstung roh	Brüstung fertig	Geschirrspülapparat	Backofen	Kühlschrank	Waschmaschine / Tumbler WW/TU	Gegensprechanlage	Aussparung Storengetriebe A	Kurbel	Zementplatten	ZP	Zementfensterbänke	ZFB
																								ZP		ZFB

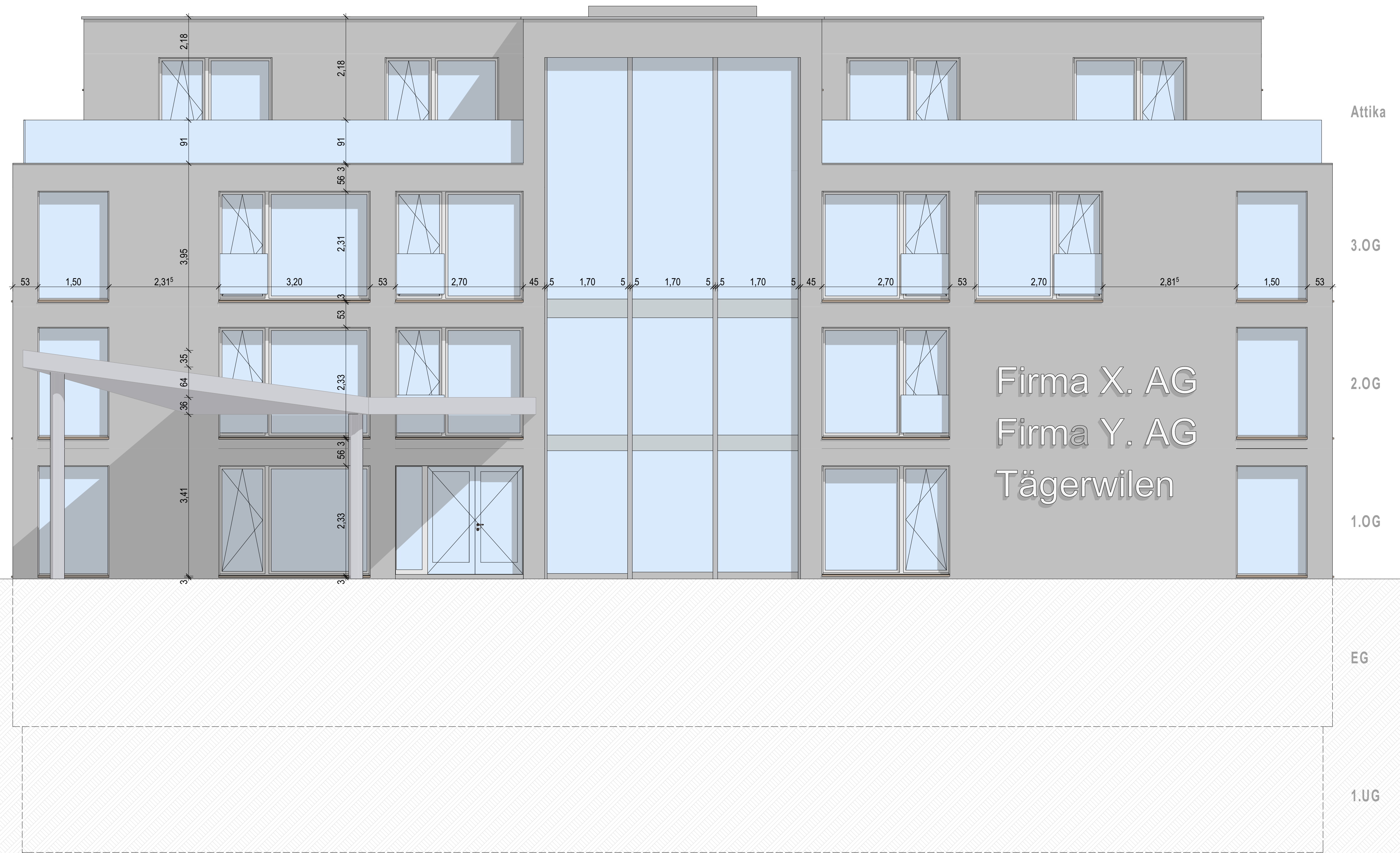
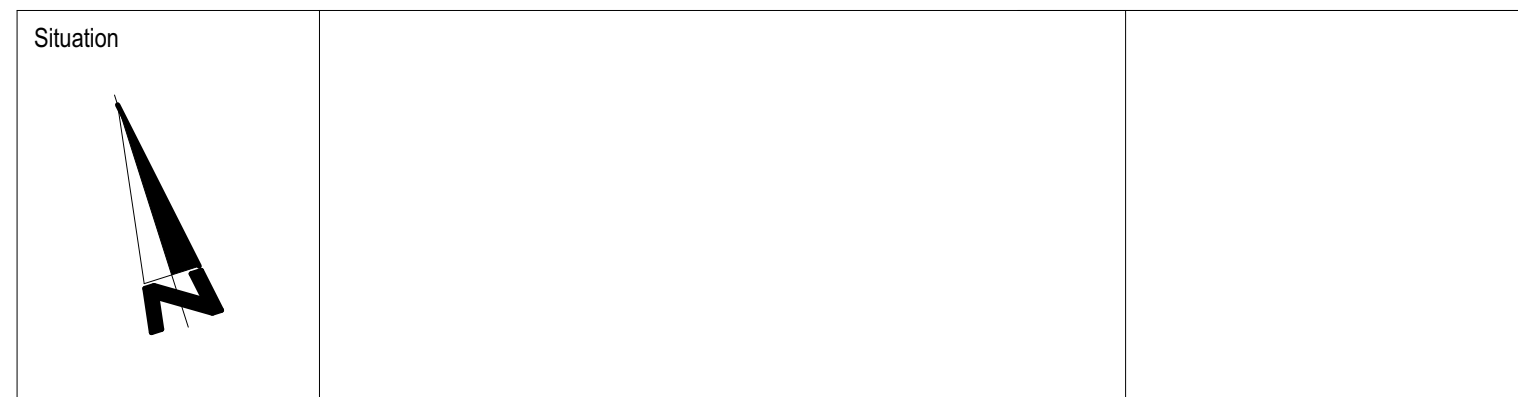

Revisionsdaten	

Planer	
ANB Kreuzlingen GmbH T 071 671 19 15	Architektur und Planung Konstanzerstrasse 38 8280 Kreuzlingen

Meereshöhe	
Tiefgarage ±0.00 - 428.00 M.ü.M., jedes Gebäude hat eine eigene ±0.00 Kote	

Masse	
Sämtliche Masse sind Rohmasse und vom Unternehmer am Bau zu kontrollieren. Allfällige Massdifferenzen sind sofort der Bauleitung mitzuteilen.	

Legende				
Ort beton	Sturz roh	St. roh	Zementplatten	ZP
vorfabr. Betonelement	Sturz fertig	St. fertig	Zementfensterbänke	ZFB
Backstein	Brüstung roh	BR. roh		
Kalksandstein	Brüstung fertig	BR. fertig		
Wärmedämmung	Geschirrspülapparat	GSA		
Dachwasser	Balkofen	BO		
Bodenablauf	Kühlschrank	KS		
Schwelle	Waschmaschine / Tumbler	WM/TU		
Boden roh	Gegenprechanlage	GS		
Boden fertig	Aussparung Storengeliebe	A		
Raumhöhe	Kurbel	K		

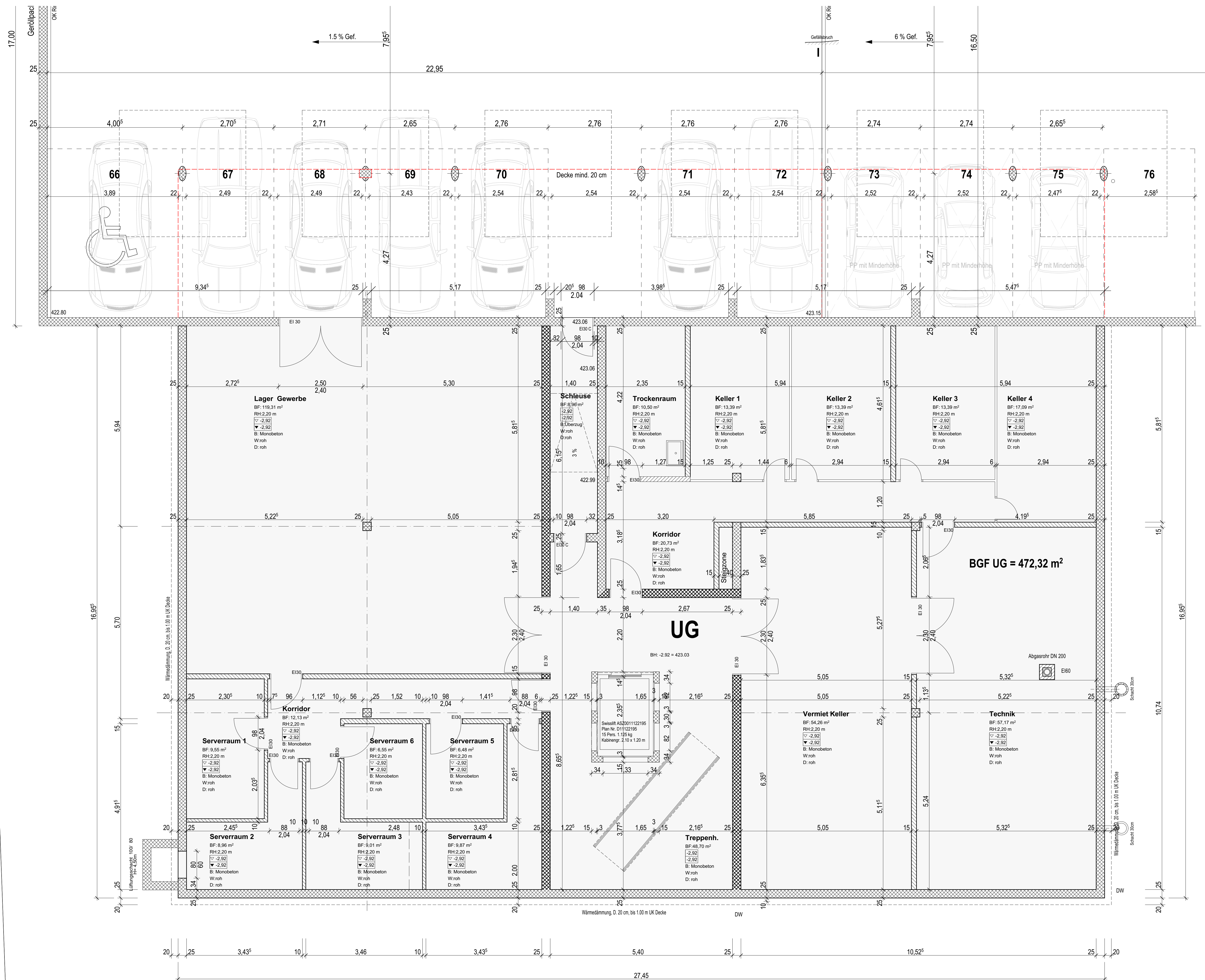
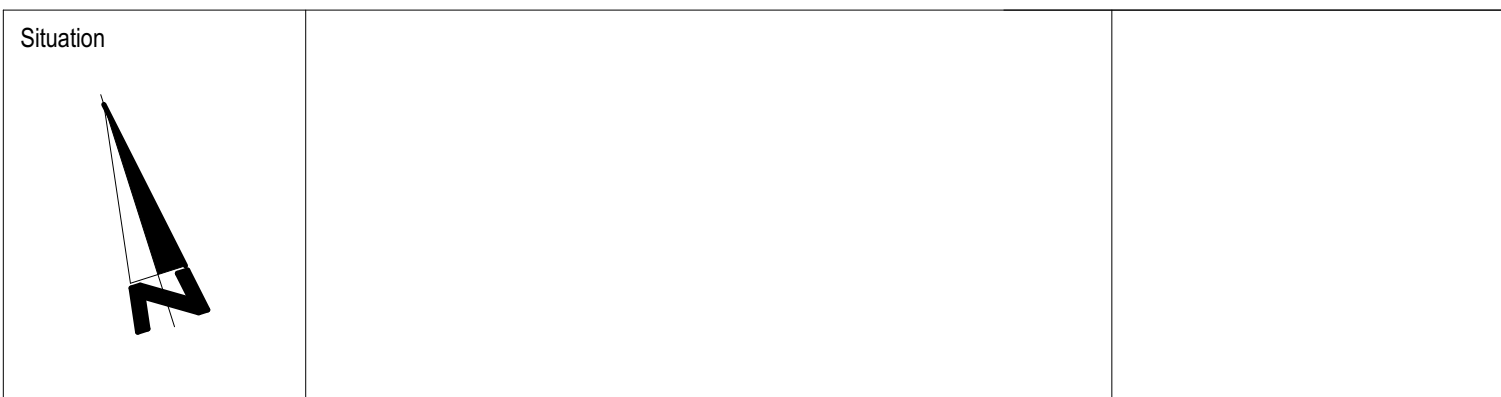



Wohn- und Gewerbeanlage Härter West,
Hauptstrasse /Panoramaweg, 8274 Tägerwilen

Objekt Nr 1016

Ausführungsplanung

Datum 01.11.2018

Haus F1 - Grundriss EG

gezeichnet SF/WG
CAD-Plan Nr. F1-02
Massstab 1: 50
Plangrösse 70/105

ANB Kreuzlingen GmbH Konstanzerstrasse 38 8280 Kreuzlingen

T 071 671 19 15

Bauherr Härter AG, Müllgässli 1, 8598 Bottighofen

Revisionsdaten	

Planer ANB Kreuzlingen GmbH Architektur und Planung
T 071/671 19 15 Konstanzerstrasse 38
8280 Kreuzlingen

Meereshöhe Tiefgarage ±0.00 - 426.00 M.ü.M., jedes Gebäude hat eine eigene ±0.00 Kote

Masse Sämtliche Masse sind Rohmasse und vom Unternehmer am Bau zu kontrollieren.
Allfällige Massdifferenzen sind sofort der Bauleitung mitzuteilen.

Legende				
Ortbeton	Sturz roh	St. roh	Zementplatten	ZP
vorfabr. Betonelement	Sturz fertig	St. fertig	Zementfensterbänke	ZFB
Backstein	Brüstung roh	BR. roh		
Kalksandstein	Brüstung fertig	BR. fertig		
Wärmedämmung	Geschmispulapparat	GSA		
Dachwasser	Backofen	BO		
Bodenablauf	Kühlschrank	KS		
Schwelle	Waschmaschine / Tumbler WMTU			
Boden roh	B. R.	Gegenprechanlage GS		
Boden fertig	B. F.	Aussparung Storengetriebe A		
Raumhöhe	RH	Kurbel	K	

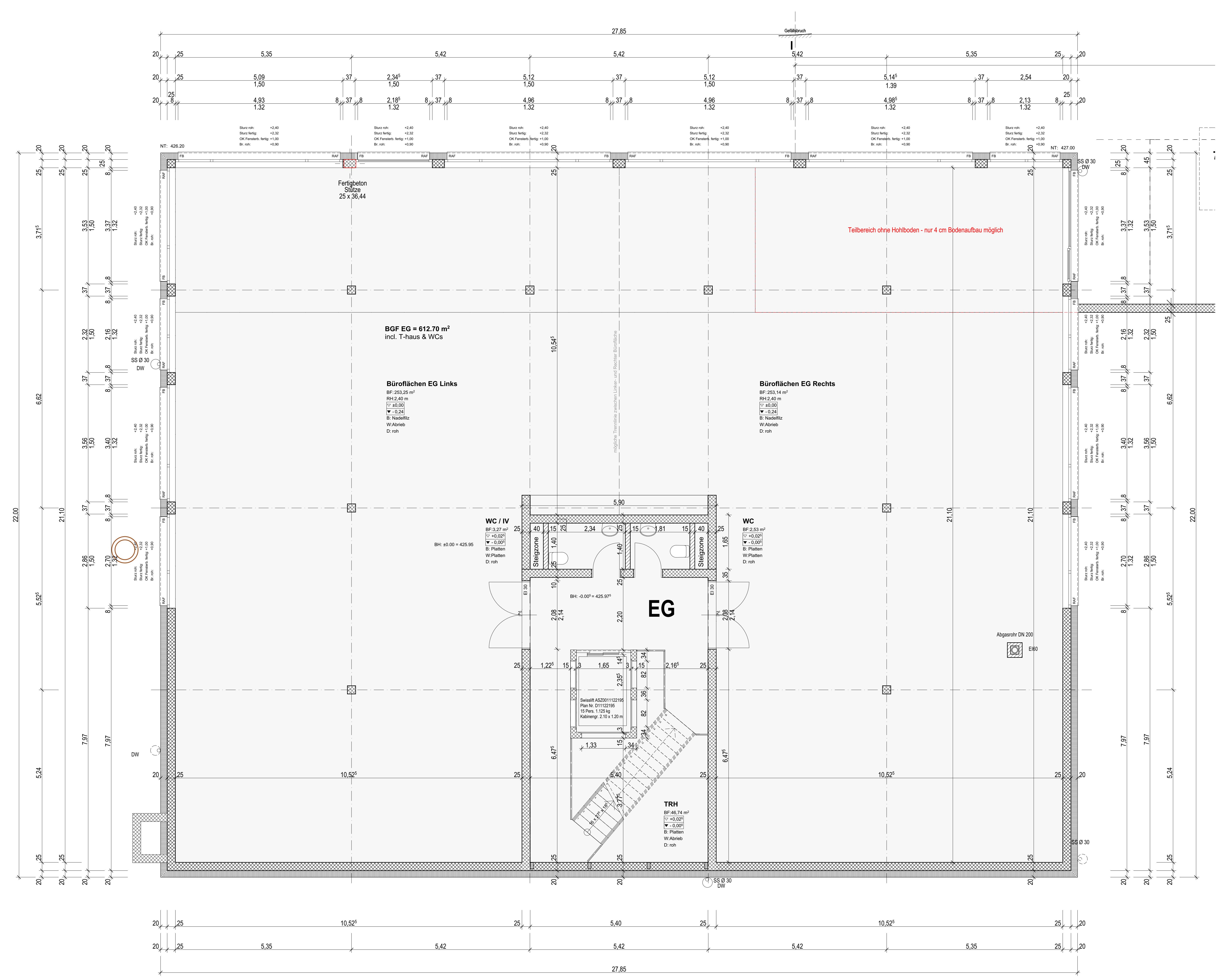
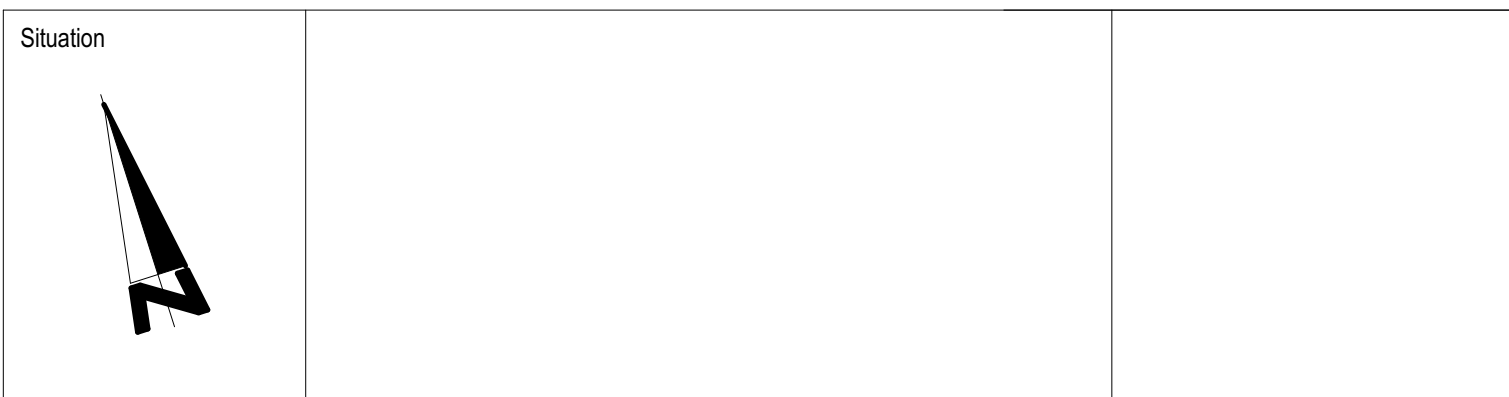

ANB
Kreuzlingen GmbH

Wohn- und Gewerbeanlage Härter West,
Hauptstrasse /Panoramaweg, 8274 Tägerwilen

Objekt Nr. 1016

Datum 01.11.2018
gezeichnet SF/WG
CAD-Plan Nr. F1-03
Massstab 1: 50
Plangrösse 70/105
T 071 671 19 15

Ausführungsplanung

Haus F1 - Grundriss 1.OG

Bauherr Härter AG, Müllgässli 1, 8598 Bottighofen

Revisionsdaten

Planer ANB Kreuzlingen GmbH
Architektur und Planung
Konstanzerstrasse 38
8280 Kreuzlingen

Meereshöhe Tiefgarage ±0.00 ~ 428.00 M.ü.M., jedes Gebäude hat eine eigene ±0.00 Kote

Masse Sämtliche Masse sind Rohmasse und vom Unternehmer am Bau zu kontrollieren.
Allfällige Massdifferenzen sind sofort der Bauleitung mitzuteilen.

Legende

Ortbeton	Sturz roh	St. roh	Zementplatten	ZP
vorfabr. Betonelement	Sturz fertig	St. fertig	Zementfensterbänke	ZFB
Backstein	Brüstung roh	BR. roh		
Kalksandstein	Brüstung fertig	BR. fertig		
Wärmedämmung	Geschirrspülapparat	GSA		
Dachwasser	Balkofen	BO		
Bodenablauf	Kühlschrank	KS		
Schwelle	Waschmaschine / Tumbler	WM/TU		
Boden roh	Gegensprechanlage	GS		
Boden fertig	Aussparung Störgetriebe	A		
Raumhöhe	Kurbel	K		

Situation

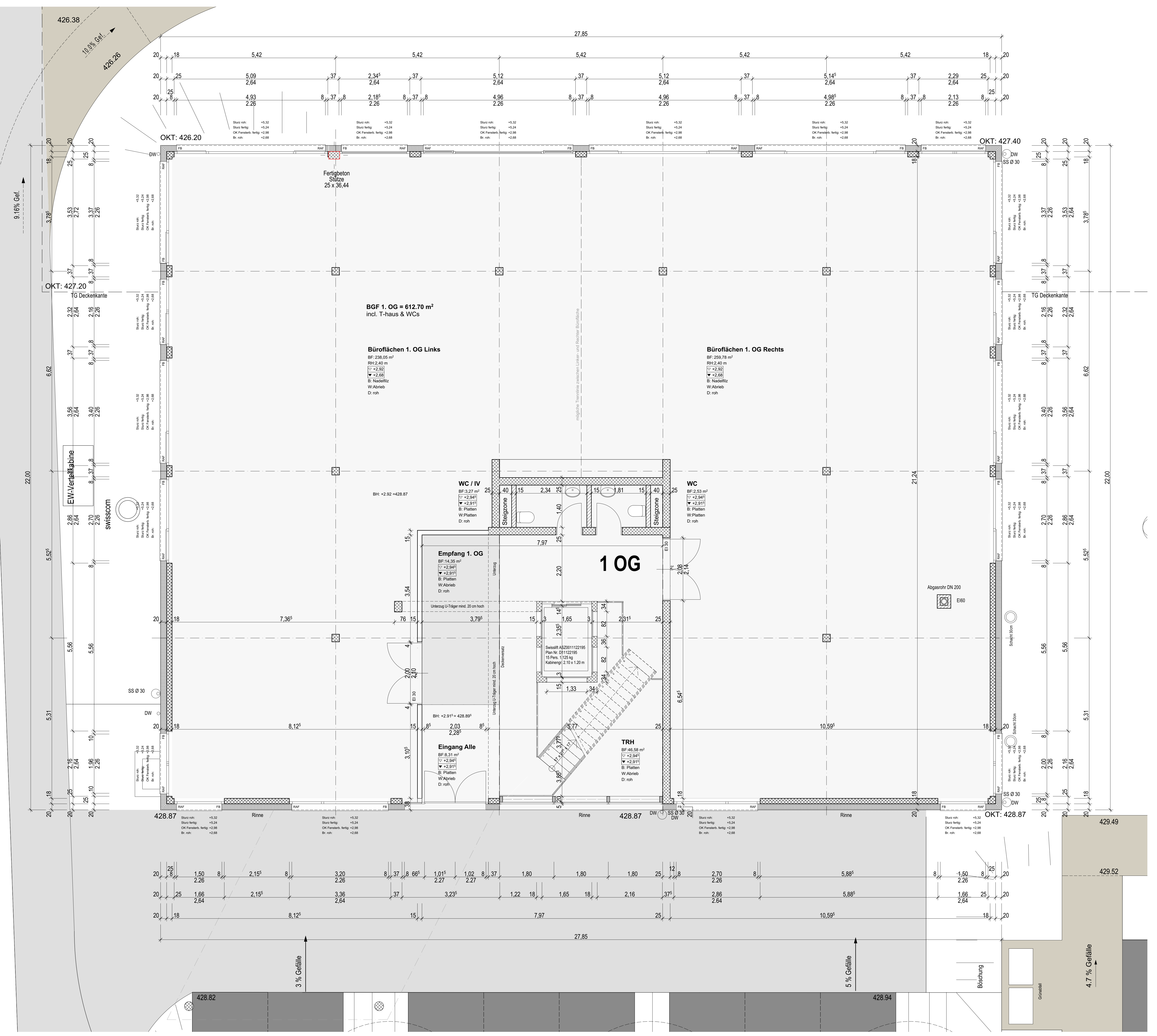



Wohn- und Gewerbeanlage Härtler West, Hauptstrasse /Panoramaweg, 8274 Tägerwilen		Objekt Nr	1016
Ausführungsplanung		Datum	01.11.2018
Haus F1 - Ansicht 1		gezeichnet	SF/VG
		CAD-Plan Nr.	F1-11
		Massstab	1: 50
		Plangrösse	60/84
ANB Kreuzlingen GmbH	Konstanzerstrasse 38 8280 Kreuzlingen	T 071 671 19 15	

Bauherr Härtler AG, Müligässli 1, 8598 Bottighofen

Revisionsdaten				

Planer	ANB Kreuzlingen GmbH T 071/671 19 15	Architektur und Planung Konstanzerstrasse 38 8280 Kreuzlingen
--------	---	---

Meereshöhe Tiefgarage ±0.00 = 428.00 M.Ü.M., jedes Gebäude hat eine eigene ±0.00 Kote

Masse Sämtliche Masse sind Rohmasse und vom Unternehmer am Bau zu kontrollieren. Allfällige Massdifferenzen sind sofort der Bauleitung mitzuteilen.

Legende	Ortbeton	vorfabr. Betonelement	Backstein	Kalksandstein	Wärmedämmung	Dachwasser	Bodenablauf	Schwelle	Boden roh	Boden fertig	Raumhöhe	Sturz roh	St.fertig	Brüstung roh	Brüstung fertig	Geschirrspülapparat	Backofen	Kühlschrank	Waschmaschine / Tumbler WW/TU	Gegensprechanlage	Aussparung Storengetriebe A	Kurbel	Zementplatten	ZP	Zementfensterbänke	ZFB

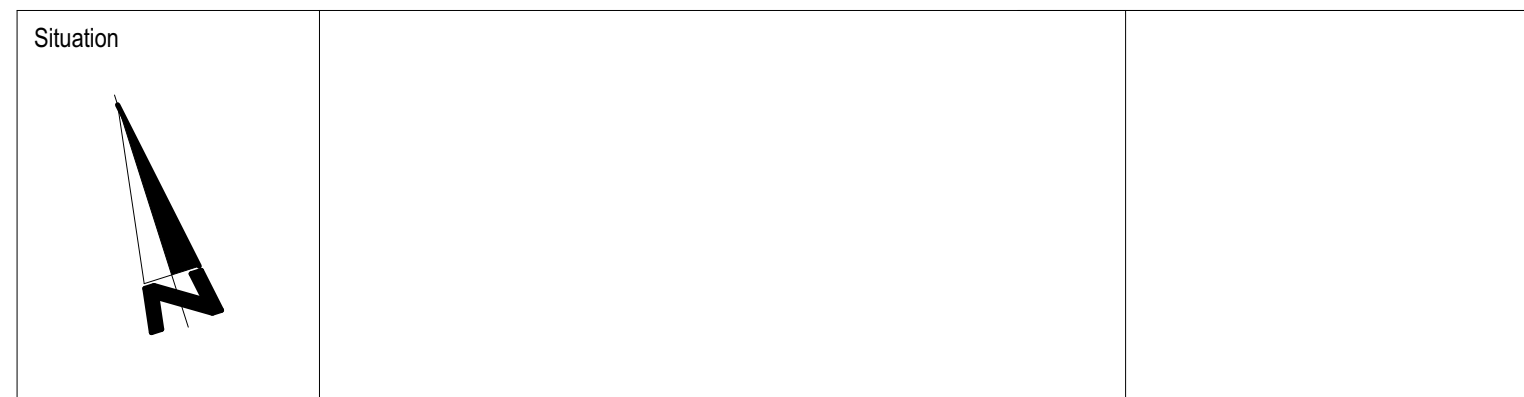

ANB Kreuzlingen GmbH
Wohn- und Gewerbeanlage Härter West,
Hauptstrasse /Panoramaweg, 8274 Tägerwilten

Objekt Nr. **1016**
Datum 01.11.2018
gezeichnet SF/VG
CAD-Plan Nr. F1-05
Massstab 1:50
Plangrösse 70/105
ANB Kreuzlingen GmbH Konstanzerstrasse 38 8280 Kreuzlingen T 071 671 19 15

Ausführungsplanung

Haus F1 - Grundriss 3. OG

Bauherr Härter AG, Müllgässli 1, 8598 Bottighofen

Revisionsdaten

Planer ANB Kreuzlingen GmbH Architektur und Planung T 071 671 19 15 Konstanzerstrasse 38 8280 Kreuzlingen

Meereshöhe Tiefgarage ±0.00 - 428.00 M.ü.M., jedes Gebäude hat eine eigene ±0.00 Kote

Masse Sämtliche Masse sind Rohmasse und vom Unternehmer am Bau zu kontrollieren. Allfällige Massdifferenzen sind sofort der Bauleitung mitzuteilen.

Legende

Ortbeton	Sturz roh	St. roh	Zementplatten	ZP
vorfabr. Betonelement	Sturz fertig	St. fertig	Zementfensterbänke	ZFB
Backstein	Brüstung roh	BR. roh		
Kalksandstein	Brüstung fertig	BR. fertig		
Wärmedämmung	Geschirrspülapparat	GSA		
Dachwässer	Balkonen	BO		
Bodenablauf	Küchenschrank	KS		
Schwelle	Waschmaschine / Tumbler	WM/TU		
Boden roh	B.R.	Gegenprechanlage	GS	
Boden fertig	B.F.	Aussparung Størengeliebe	A	
Raumhöhe	RH	Kurbel	K	

Situation

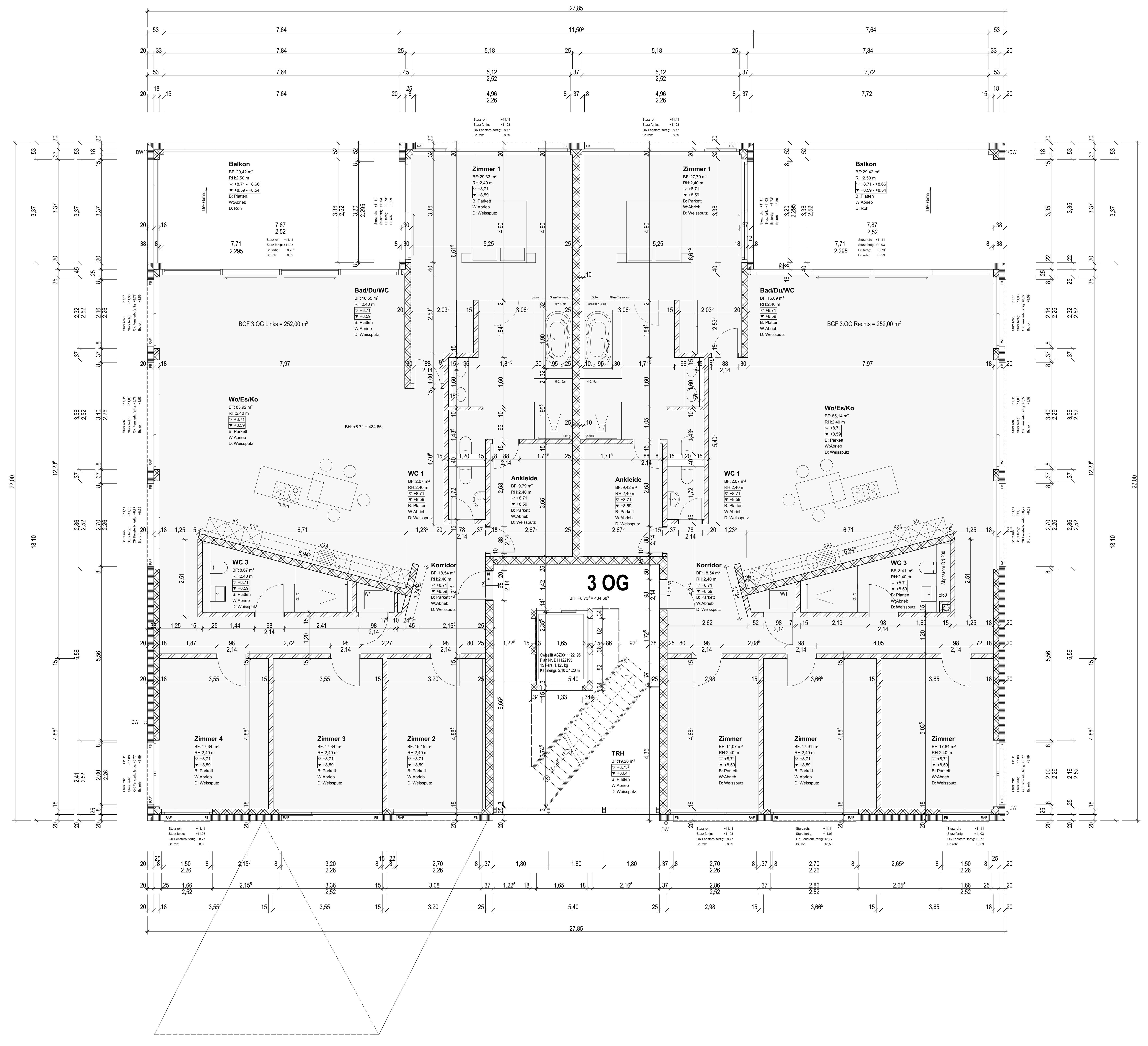

Revisionsdaten	

Planer	
ANB Kreuzlingen GmbH T 071/671 19 15	Architektur und Planung Konstanzerstrasse 38 8280 Kreuzlingen

Meereshöhe	
Tiefgarage ±0.00	~ 428.00 M.ü.M., jedes Gebäude hat eine eigene ±0.00 Kote

Masse	
Sämtliche Masse sind Rohmasse und vom Unternehmer am Bau zu kontrollieren. Allfällige Massdifferenzen sind sofort der Bauleitung mitzuteilen.	

Legende				
Ortbeton	Sturz roh	St. roh	Zementplatten	ZP
vorfabr. Betonelement	Sturz fertig	St. fertig	Zementfensterbänke	ZFB
Backstein	Brüstung roh	BR roh		
Kalksandstein	Brüstung fertig	BR fertig		
Wärmedämmung	Gaschmispulapparat	GSA		
Dachwasser	Backofen	BO		
Bodenablauf	Küchenschrank	KS		
Schwelle	Waschmaschine / Tumbler	WMTU		
Boden roh	Gegenprechanlage	GS		
Boden fertig	Aussparung Stöรงegeltieße	A		
Raumhöhe	Kurbel	K		

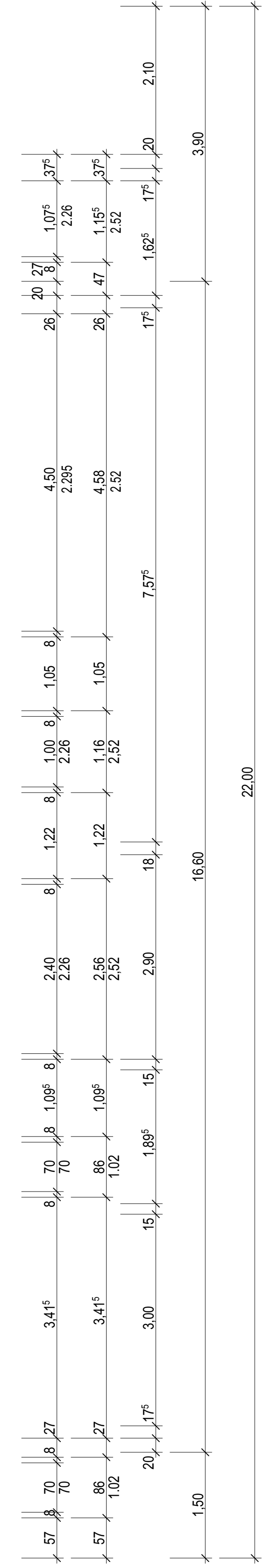
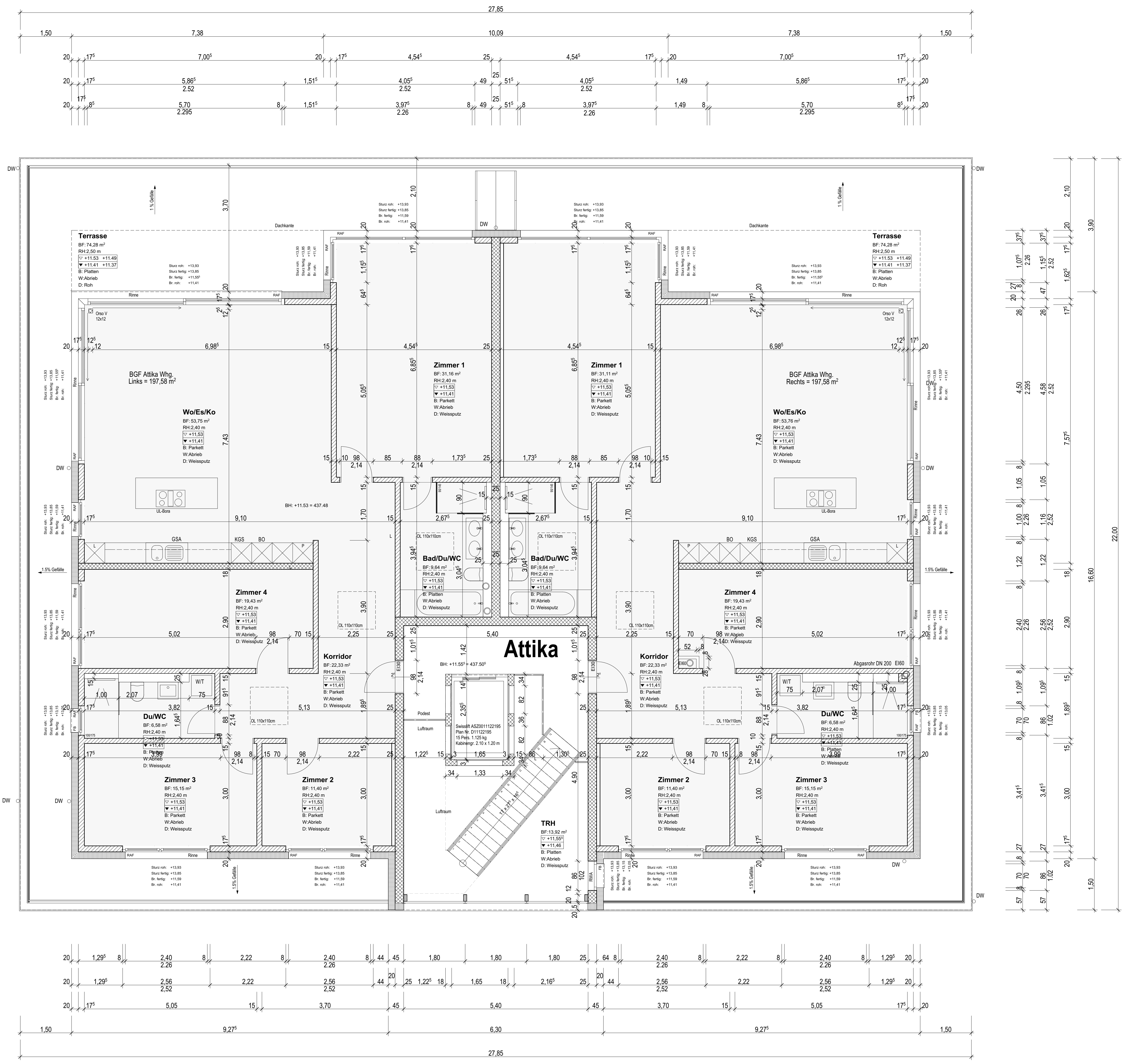
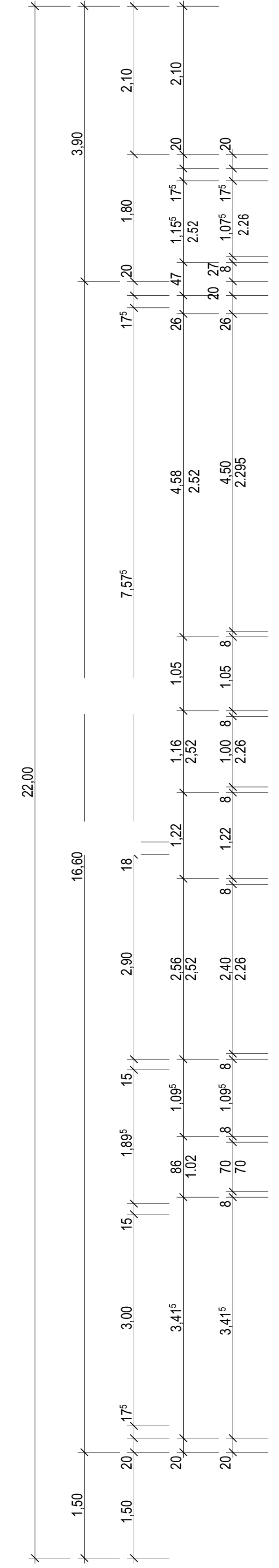
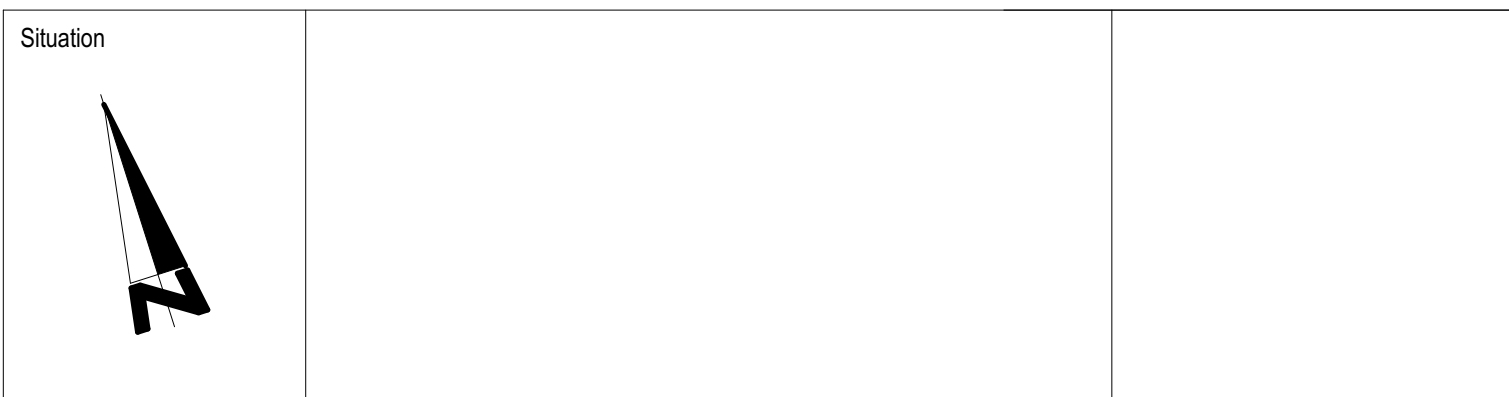

Bauherr Härter AG, Müllgässli 1, 8598 Bottighofen

Revisionsdaten	

Planer ANB Kreuzlingen GmbH Architektur und Planung
T 071 671 19 15 Konstanzerstrasse 38
8280 Kreuzlingen

Meereshöhe Tiefgarage ±0.00 - 428.00 M.ü.M., jedes Gebäude hat eine eigene ±0.00 Kote

Masse Sämtliche Masse sind Rohmasse und vom Unternehmer am Bau zu kontrollieren.
Allfällige Massdifferenzen sind sofort der Bauleitung mitzuteilen.

Legende				
Ortbeton	Sturz roh	St. roh	Zementplatten	ZP
vorfabr. Betonelement	Sturz fertig	St. fertig	Zementfensterbänke	ZFB
Backstein	Brüstung roh	BR. roh		
Kalksandstein	Brüstung fertig	BR. fertig		
Wärmedämmung	Geschirrspülapparat	GSA		
Dachwasser	Balkofen	BO		
Bodenablauf	Küchschrank	KS		
Schwelle	Waschmaschine / Tumbler	WM/TU		
Boden roh	Gegenprechanlage	GS		
Boden fertig	Aussparung Storengetriebe	A		
Raumhöhe	Kurbel	K		

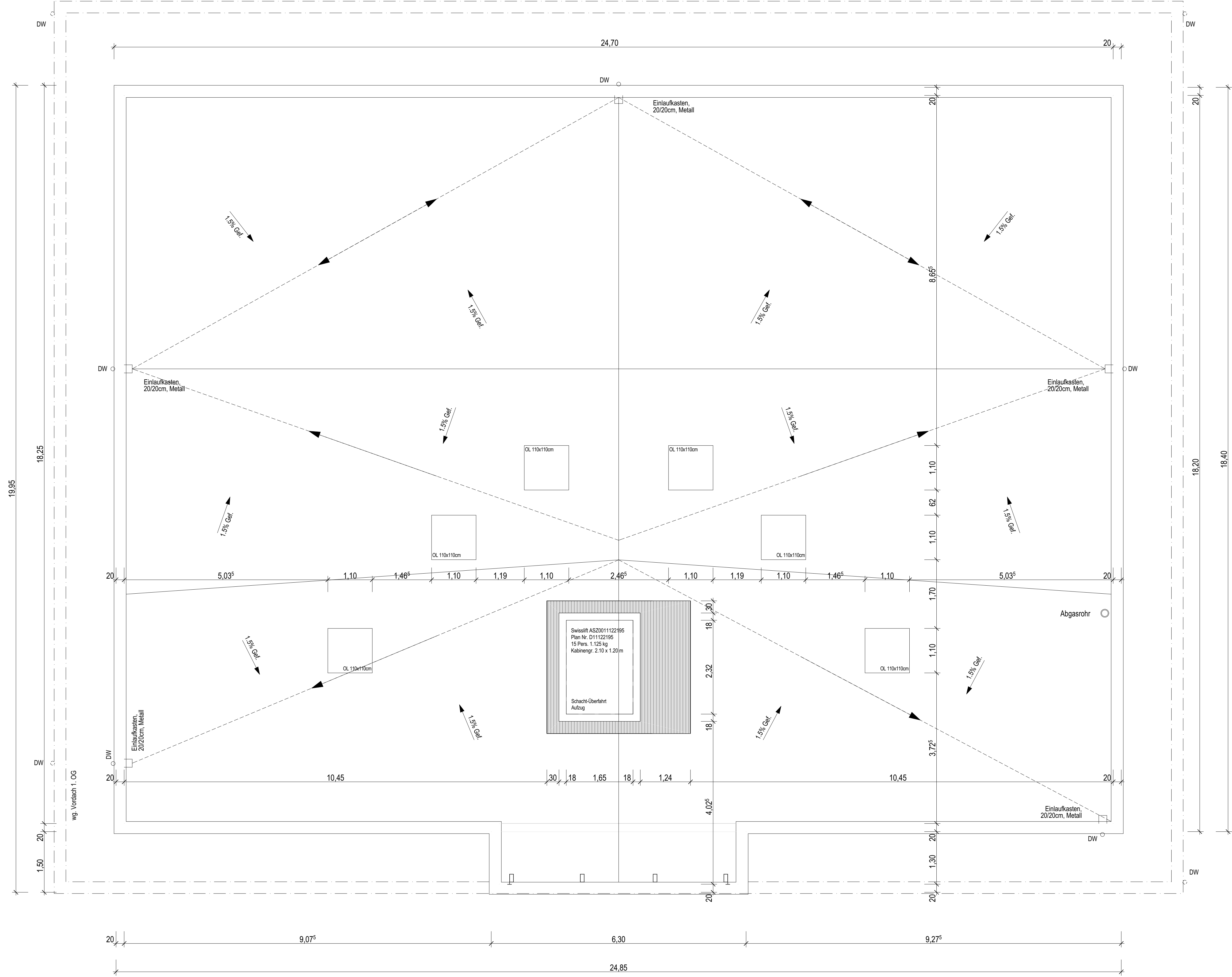
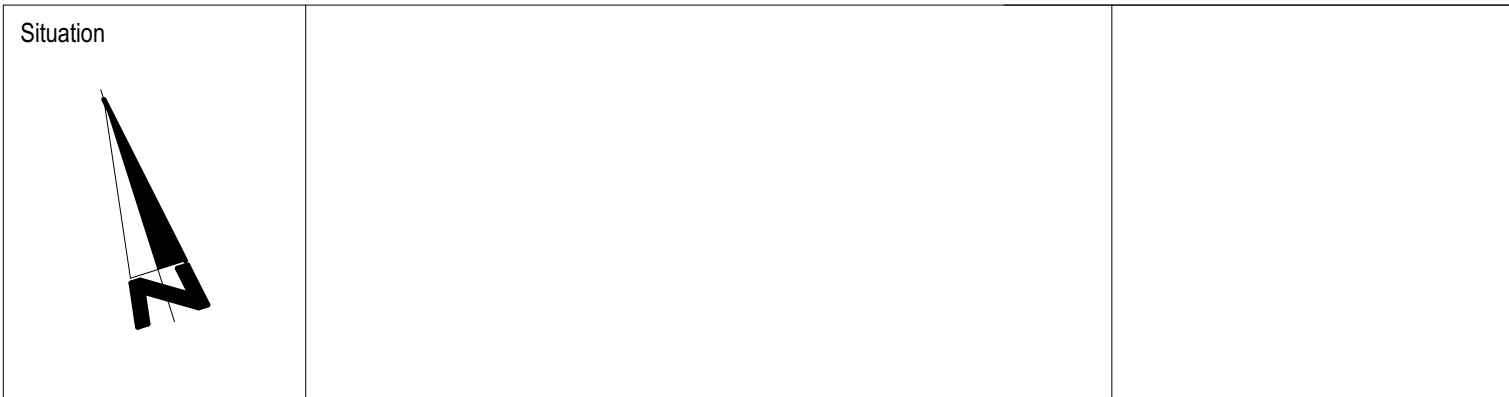



Wohn- und Gewerbeanlage Härtler West, Hauptstrasse /Panoramaweg, 8274 Tägerwilen		Objekt Nr. 1016
Ausführungsplanung		Datum 01.11.2018
Haus F1 - Ansicht 3		gezeichnet SF/VG
		CAD-Plan Nr. F1-13
		Massstab 1: 50
		Plangrösse 60/84
ANB Kreuzlingen GmbH	Konstanzerstrasse 38 8280 Kreuzlingen	T 071 671 19 15

Bauherr	Härtler AG, Müligässli 1, 8598 Bottighofen
---------	--

Revisionsdaten				

Planer	ANB Kreuzlingen GmbH T 071 671 19 15	Architektur und Planung Konstanzerstrasse 38 8280 Kreuzlingen
--------	---	---

Meereshöhe	Tiefgarage ±0.00 = 428.00 M.Ü.M., jedes Gebäude hat eine eigene ±0.00 Kote
------------	--

Masse	Sämtliche Masse sind Rohmasse und vom Unternehmer am Bau zu kontrollieren. Allfällige Massdifferenzen sind sofort der Bauleitung mitzuteilen.
-------	--

Legende	Ortbeton	vorfabr. Betonelement	Backstein	Kalksandstein	Wärmedämmung	Dachwasser	Bodenablauf	Schwelle	Boden roh	Boden fertig	Raumhöhe	Sturz roh	St.fertig	Brüstung roh	Brüstung fertig	Geschirrspülapparat	Backofen	Kühlschrank	Waschmaschine / Tumbler WW/TU	Gegensprechanlage	Aussparung Storengetriebe A	Kurbel	Zementplatten	ZP	Zementfensterbänke	ZFB

Situation	
-----------	--



 Wohn- und Gewerbeanlage Härtler West, Hauptstrasse /Panoramaweg, 8274 Tägerwilen	Objekt Nr. 1016
	Datum 01.11.2018
Ausführungsplanung	gezeichnet SF/VG
Haus F1 - Schnitt	CAD-Plan Nr. F1-09
	Massstab 1: 50
ANB Kreuzlingen GmbH Konstanzerstrasse 38 8280 Kreuzlingen	Plangrösse 60/84
T 071 671 19 15	

Bauherr Härtler AG, Müligässli 1, 8598 Bottighofen

Revisionsdaten			

Planer	ANB Kreuzlingen GmbH T 071 671 19 15	Architektur und Planung Konstanzerstrasse 38 8280 Kreuzlingen
--------	---	---

Meereshöhe Tiefgarage ±0.00 = 428.00 M.ü.M., jedes Gebäude hat eine eigene ±0.00 Kote

Masse Sämtliche Masse sind Rohmasse und vom Unternehmer am Bau zu kontrollieren. Allfällige Massdifferenzen sind sofort der Bauleitung mitzuteilen.

Legende	Ortbeton	Sturz roh	St.roh	Zementplatten	ZP
	vorfabr. Betonelement	Sturz fertig	St.fertig	Zementfensterbänke	ZFB
	Backstein	Brüstung roh	BR.roh		
	Kalksandstein	Brüstung fertig	BR.fertig		
	Wämedämmung	Geschirrspülapparat	GSA		
	Dachwasser	Backofen	BO		
	Bodenablauf	Kühlschrank	KS		
	Schwelle	Waschmaschine / Tumbler WW/TU			
	Boden roh	Gegensprechanlage	GS		
	Boden fertig	Aussparung Storengetriebe A			
	Raumhöhe	Kurbel	K		

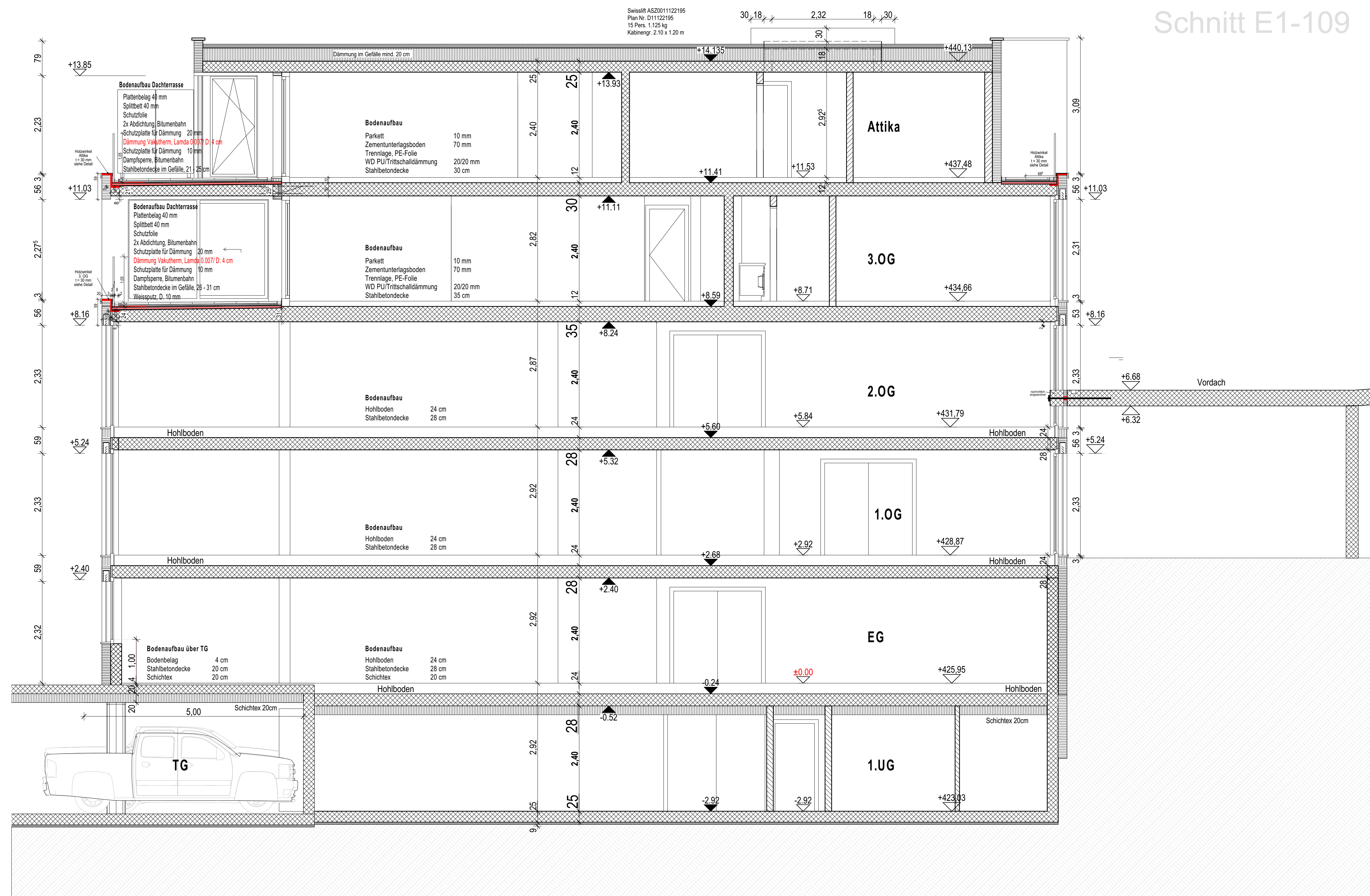
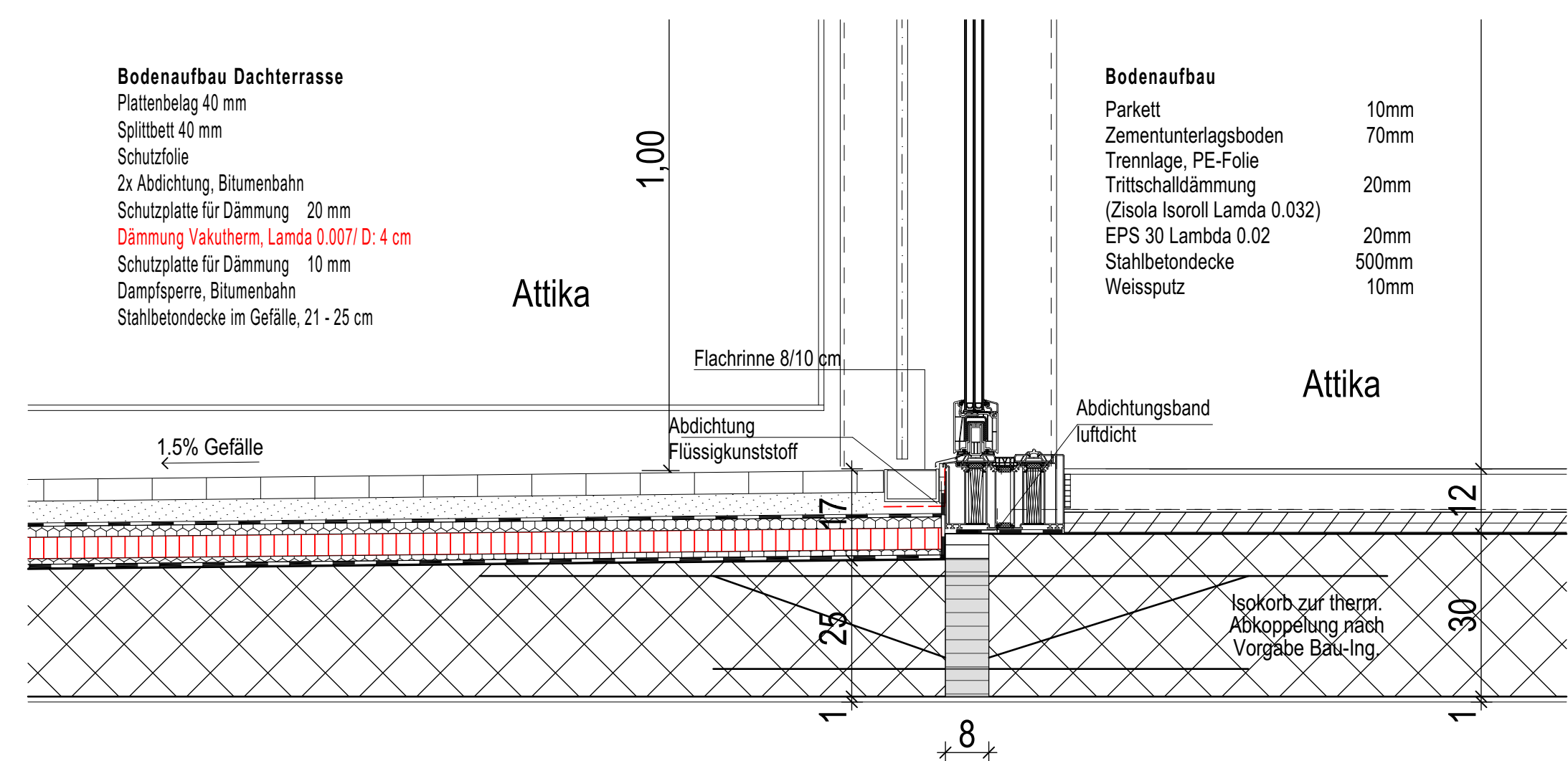
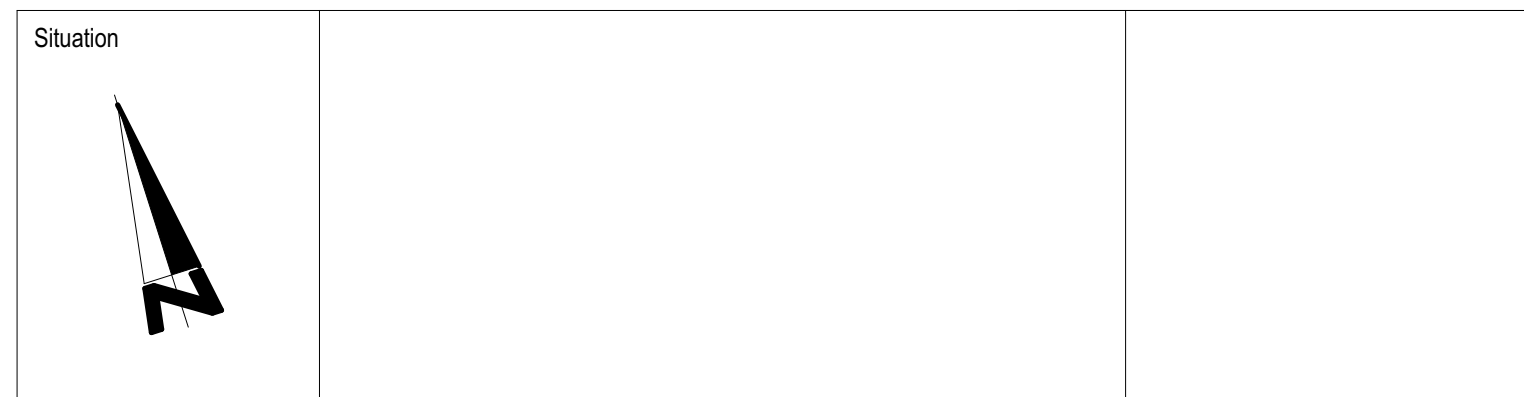

Schnitt E1-109

	Wohn- und Gewerbeanlage Härtler West, Hauptstrasse /Panoramaweg, 8274 Tägerwilen	Objekt Nr. 1016
	Ausführungsplanung	Datum 01.11.2018 gezeichnet SF/VG CAD-Plan Nr. F1-10 Massstab 1: 50 Plangrösse 60/84
ANB Kreuzlingen GmbH Konstanzerstrasse 38 8280 Kreuzlingen	T 071 671 19 15	

Bauherr Härtler AG, Müligässli 1, 8598 Bottighofen

Revisionsdaten				

Planer ANB Kreuzlingen GmbH T 071/671 19 15
 Architektur und Planung Konstanzerstrasse 38 8280 Kreuzlingen

Meereshöhe Tiefgarage ±0.00 = 428.00 M.ü.M., jedes Gebäude hat eine eigene ±0.00 Kote

Masse Sämtliche Masse sind Rohmasse und vom Unternehmer am Bau zu kontrollieren. Allfällige Massdifferenzen sind sofort der Bauleitung mitzuteilen.

Legende	Ortbeton	Sturz roh	St.roh	Zementplatten	ZP
	vorfabr. Betonelement	Sturz fertig	St.fertig	Zementfensterbänke	ZFB
	Backstein	Brüstung roh	BR.roh		
	Kalksandstein	Brüstung fertig	BR.fertig		
	Wärmedämmung	Geschirrspülapparat	GSA		
	Dachwasser	Backofen	BO		
	Bodenablauf	Kühlschrank	KS		
	Schwelle	Waschmaschine / Tumbler	WM/TU		
	Boden roh	Gegensprechanlage	GS		
	Boden fertig	Aussparung Storengetriebe	A		
	Raumhöhe	Kurbel	K		

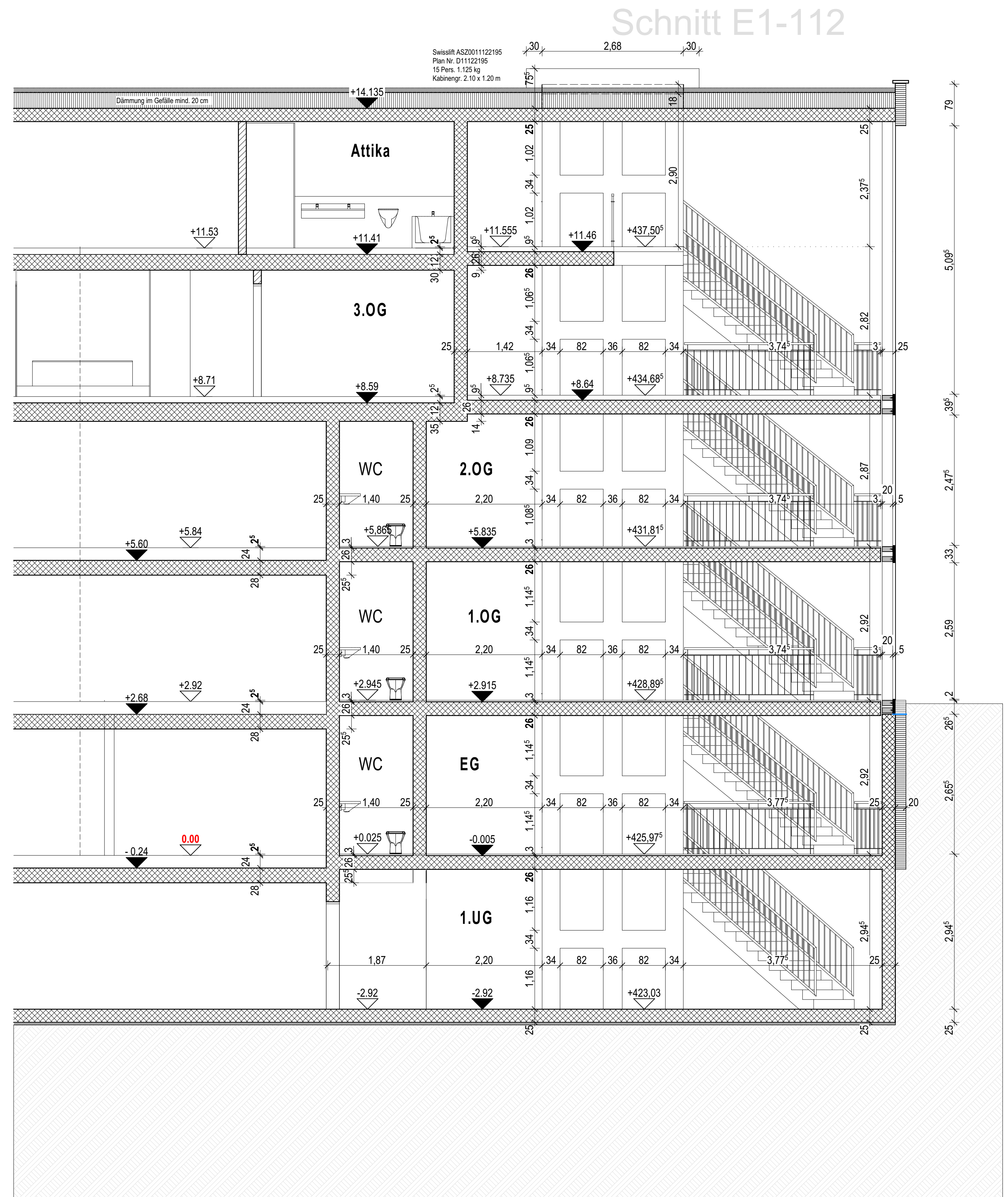
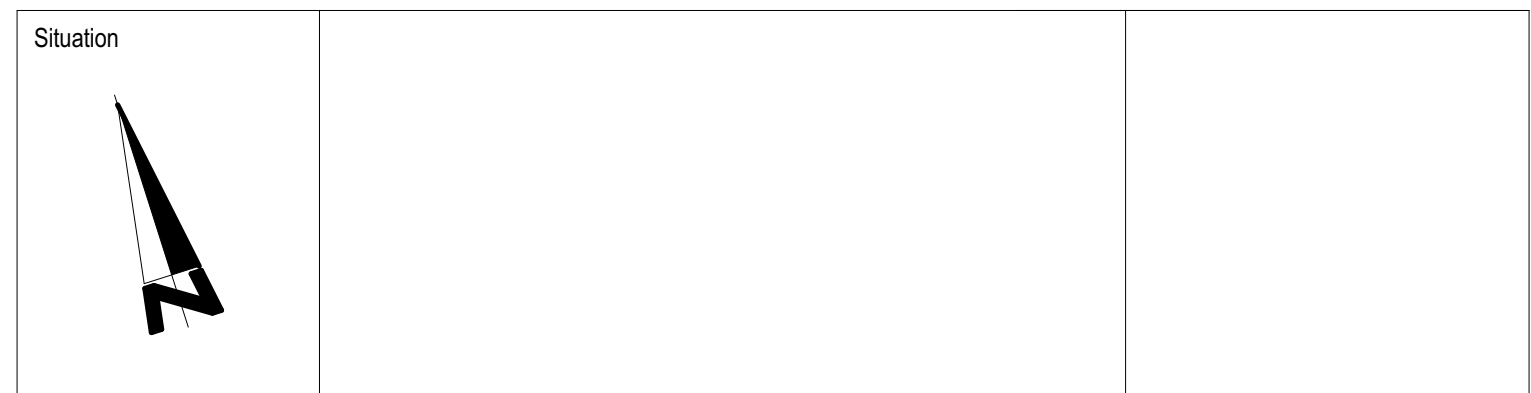

- Dachaufbau:**
- Extensive Begrünung 90 mm
 - Substratschicht
 - Filtervlies 300 g/m²
 - Wurzelschutzbahn
 - Bitumenabdichtung
 - Gefälldämmung PUR alukaschiert, Lamda 0.027 40 - 190 mm
 - Dämmung PUR Premium, Lamda 0.020 100 mm
 - Bituminöse Dampfsperre V4A vollflächig verschweisst
 - Stahlbeton 250 mm
 - Weissputz 10 mm

- Dachrandabschluss**
- CNS-Blech
 - Einhängeblech CNS
 - Bitumenabdichtung über Dachrand gezogen
 - Fugenband & dauerelastische Dichtungsmasse
 - Stahlwinkel 100/100 mm

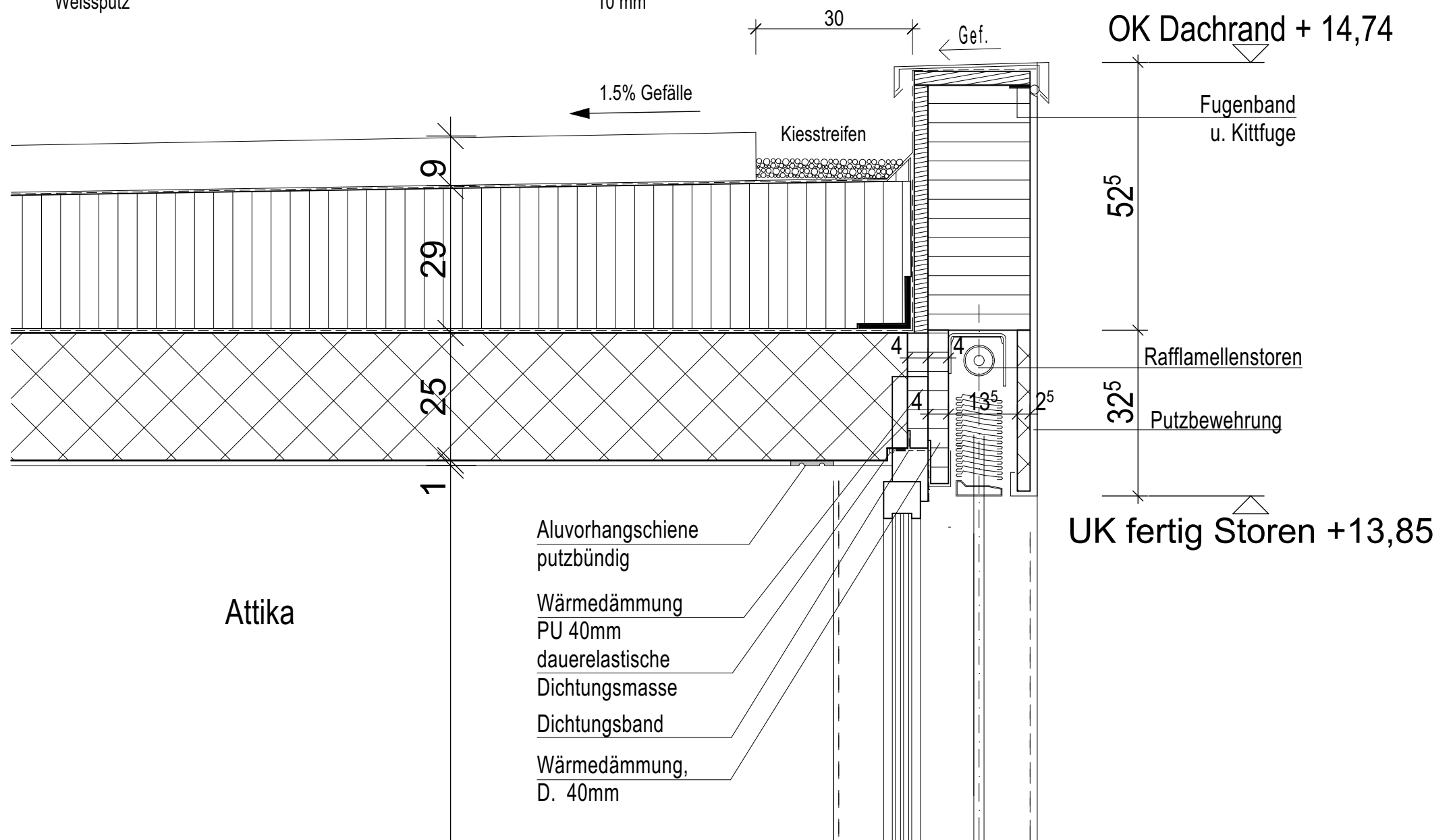

	Wohn- und Gewerbeanlage Härtler West, Hauptstrasse /Panoramaweg, 8274 Tägerwilen	Objekt Nr. 1016
	Ausführungsplanung	Datum 01.11.2018 gezeichnet SF/VG CAD-Plan Nr. F1-15 Massstab 1: 50 Plangrösse 60/84
Haus F1 - Schnitt mit TG		ANB Kreuzlingen GmbH Konstanzerstrasse 38 8280 Kreuzlingen T 071 671 19 15

Bauherr: Härtler AG, Müligässli 1, 8598 Bottighofen

Revisionsdaten			

Planer: ANB Kreuzlingen GmbH, T 071/671 19 15
 Architektur und Planung: Konstanzerstrasse 38, 8280 Kreuzlingen

Meereshöhe: Tiefgarage ±0.00 = 428.00 M.ü.M., jedes Gebäude hat eine eigene ±0.00 Kote

Masse: Sämtliche Masse sind Rohmasse und vom Unternehmer am Bau zu kontrollieren. Allfällige Massdifferenzen sind sofort der Bauleitung mitzuteilen.

Legende	Ortbeton	vorfabr. Betonelement	Backstein	Kalksandstein	Wärmedämmung	Dachwasser	Bodenablauf	Schwelle	Boden roh	Boden fertig	Raumhöhe	Sturz roh	St.fertig	Brüstung roh	Brüstung fertig	Geschirrspülapparat	Backofen	Kühlschrank	Waschmaschine / Tumbler WW/TU	Gegensprechanlage	Aussparung Storengetriebe A	Kurbel	Zementplatten	ZP	Zementfensterbänke	ZFB
---------	----------	-----------------------	-----------	---------------	--------------	------------	-------------	----------	-----------	--------------	----------	-----------	-----------	--------------	-----------------	---------------------	----------	-------------	-------------------------------	-------------------	-----------------------------	--------	---------------	----	--------------------	-----

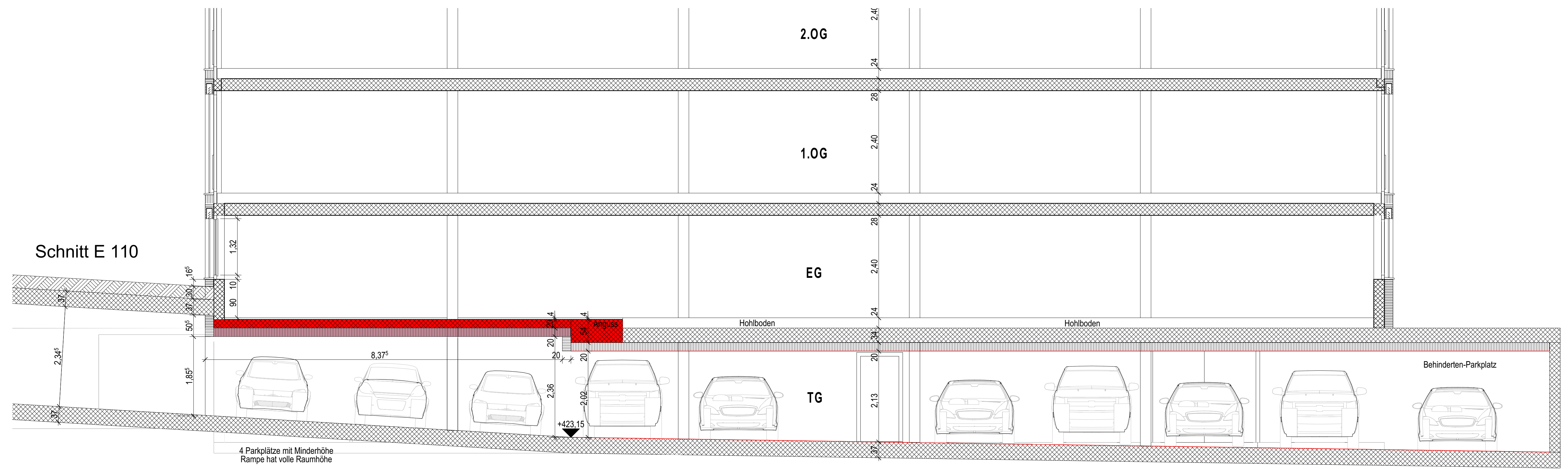
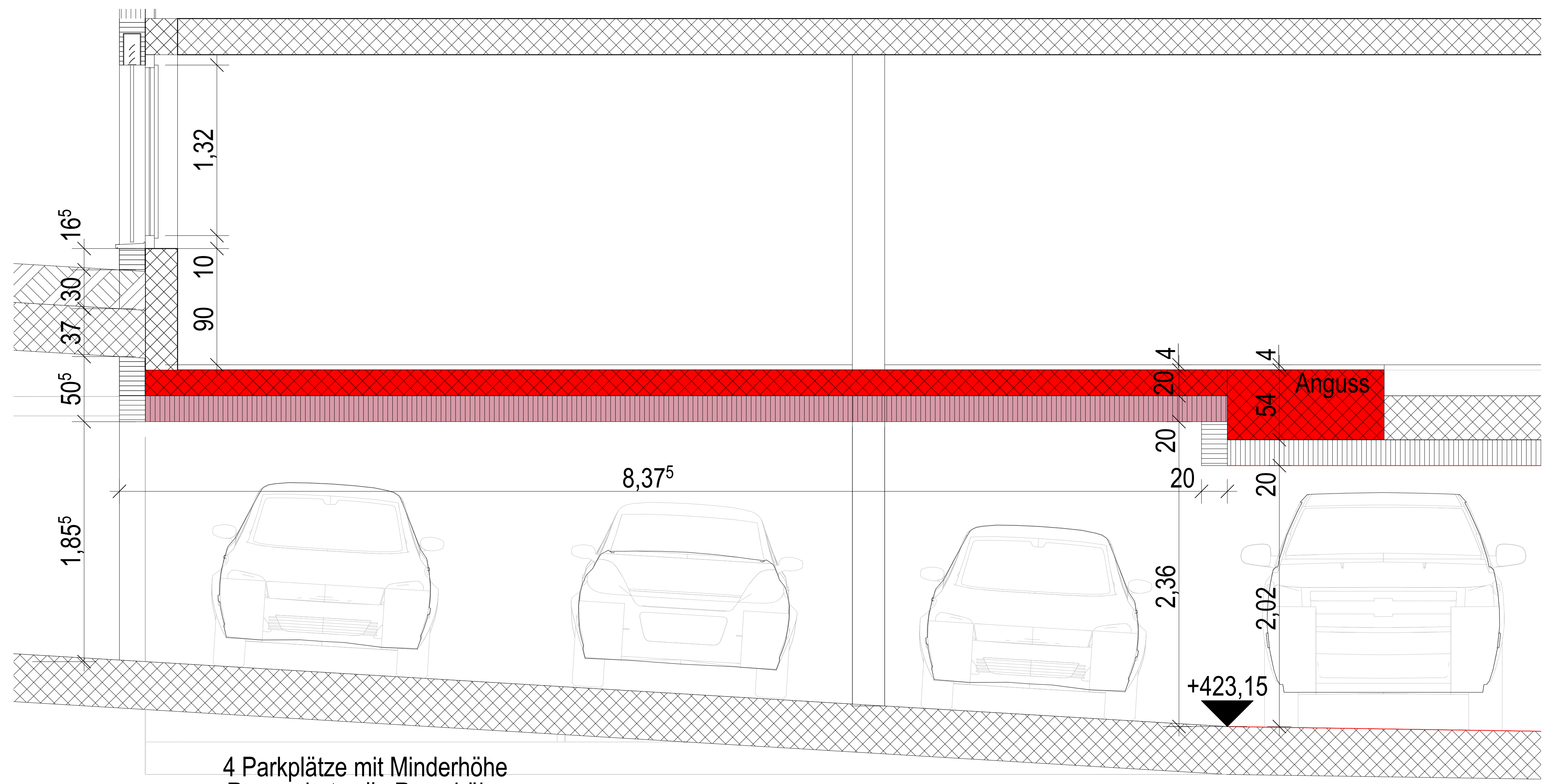
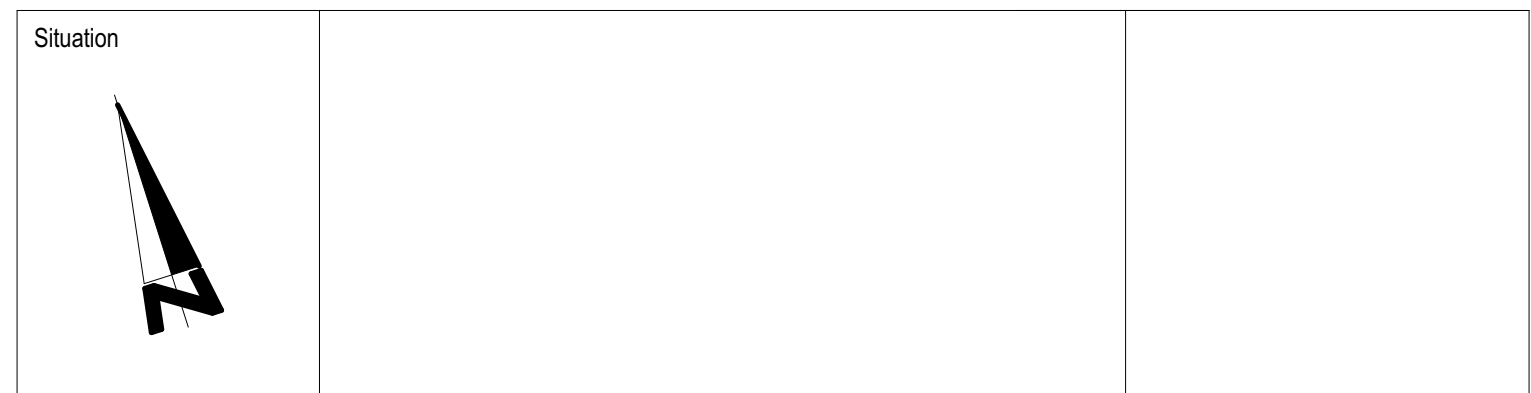

ANB Kreuzlingen GmbH	Wohn- und Gewerbeanlage Härtler West, Hauptstrasse /Panoramaweg, 8274 Tägerwilen	Objekt Nr	1016
	Ausführungsplanung	Datum	01.11.2018
	Haus F1 - Detail Schnitte	gezeichnet	SF/VG
		CAD-Plan Nr.	F1-16
		Massstab	1: 10
		Plangrösse	60/84
ANB Kreuzlingen GmbH	Konstanzerstrasse 38	8280 Kreuzlingen	T 071 671 19 15

Bauherr: Härtler AG, Müligässli 1, 8598 Bottighofen

Revisionsdaten			

Planer	ANB Kreuzlingen GmbH T 071/671 19 15	Architektur und Planung Konstanzerstrasse 38 8280 Kreuzlingen
--------	---	---

Meereshöhe: Tiefgarage ±0.00 = 428.00 M.Ü.M., jedes Gebäude hat eine eigene ±0.00 Kote

Masse: Sämtliche Masse sind Rohmasse und vom Unternehmer am Bau zu kontrollieren. Allfällige Massdifferenzen sind sofort der Bauleitung mitzuteilen.

Legende	Ortbeton	vorfabr. Betonelement	Backstein	Kalksandstein	Wärmedämmung	Dachwasser	Bodenablauf	Schwelle	Boden roh	Boden fertig	Raumhöhe	Sturz roh	St.fertig	Brüstung roh	Brüstung fertig	Geschirrspülapparat	Backofen	Kühlschrank	Waschmaschine / Tumbler WW/TU	Gegensprechanlage	Aussparung Storengetriebe A	Kurbel	Zementplatten	ZP	Zementfensterbänke	ZFB

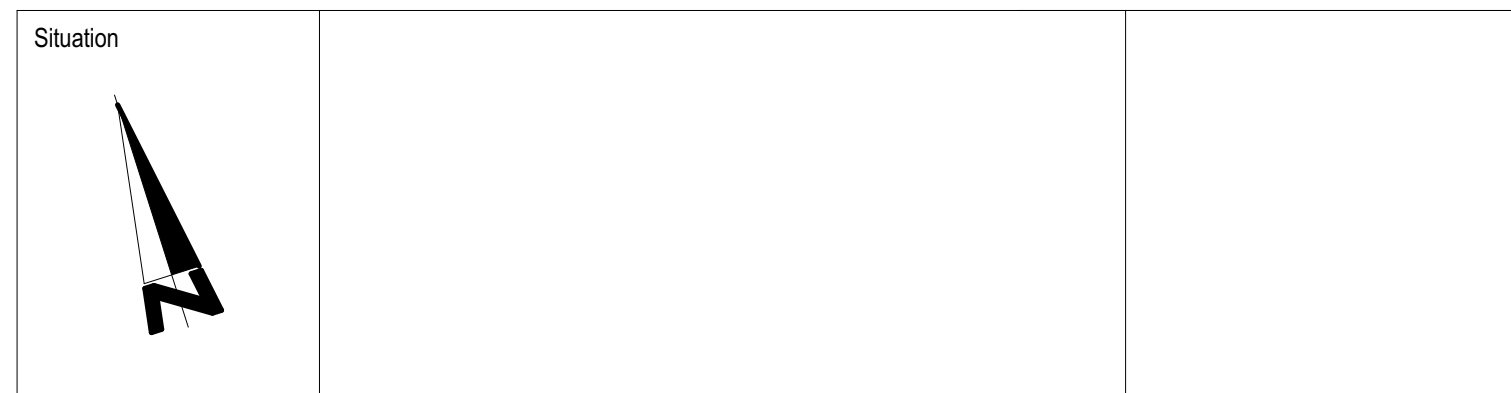

Holzwinkel
Attika
t = 30 mm
siehe Detail

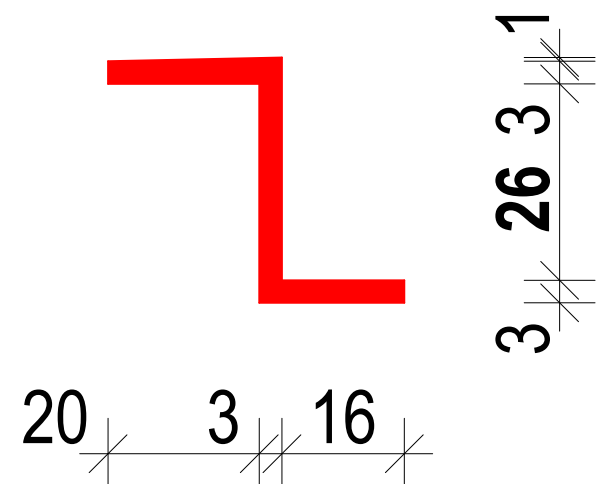

Holzwinkel
3. OG
t = 30 mm
siehe Detail

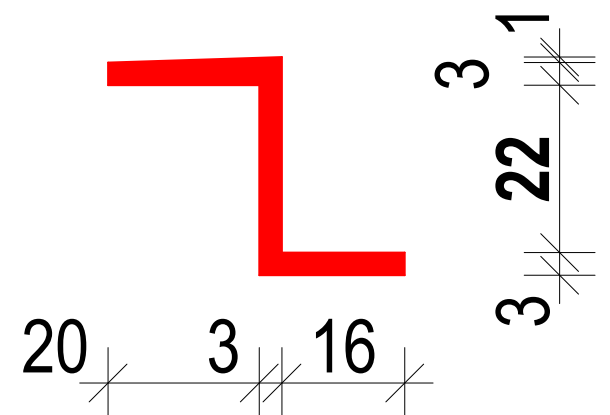

2,23

56 3

2,27⁵

56 3



Holzwinkel
Attika
t = 30 mm
siehe Detail

+11.03

Holzwinkel
3. OG
t = 30 mm
siehe Detail

+8.16

Bodenaufbau Dachterrasse

- Plattenbelag 40 mm
- Splittbett 40 mm
- Schutzfolie
- 2x Abdichtung, Bitumenbahn
- Schutzplatte für Dämmung 20 mm
- Dämmung Vakutherm, Lamda 0.007/ D: 4 cm**
- Schutzplatte für Dämmung 10 mm
- Dampfsperre, Bitumenbahn
- Stahlbetondecke im Gefälle, 21 - 25 cm

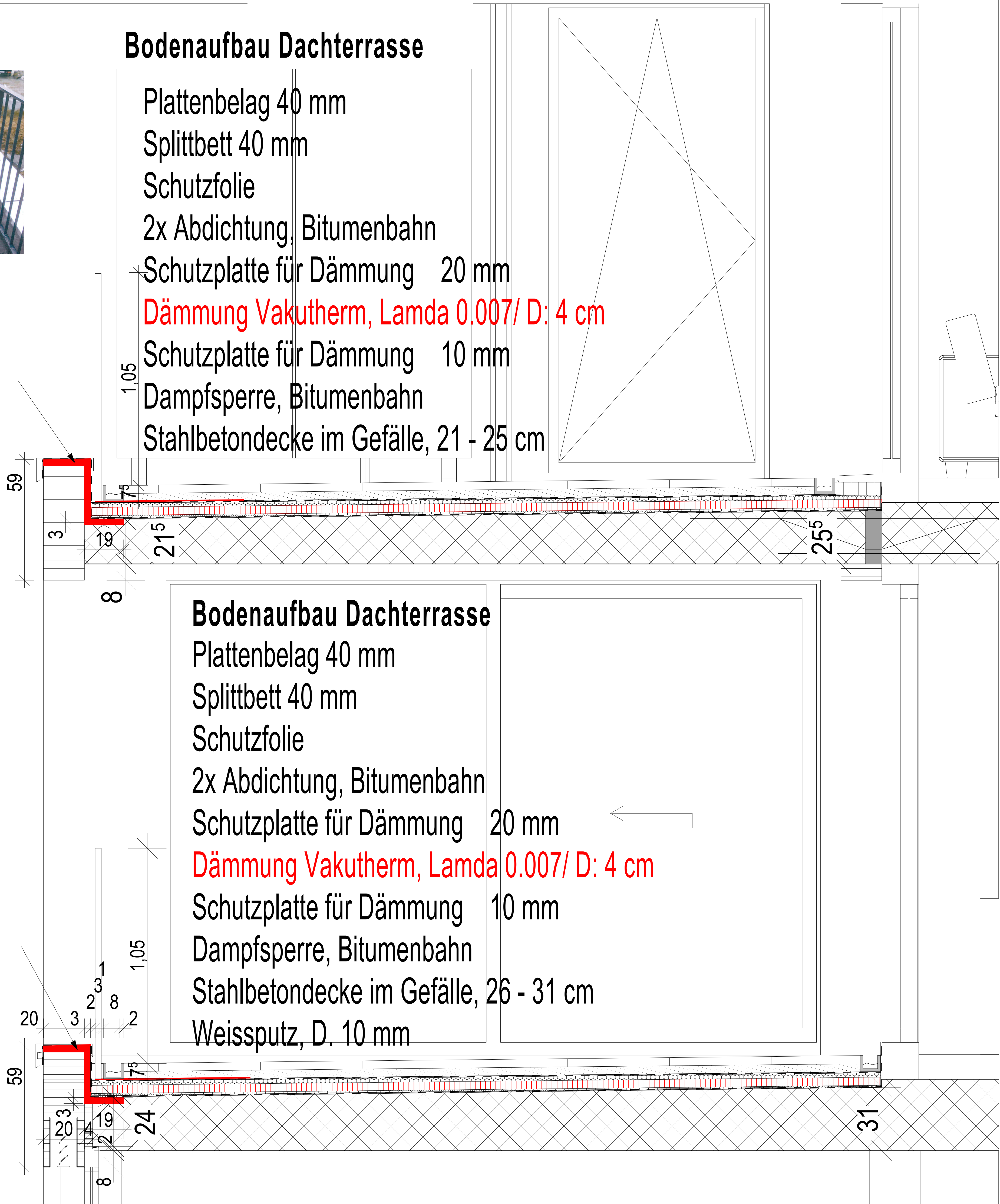



Wohn- und Gewerbeanlage Härtler West, Hauptstrasse /Panoramaweg, 8274 Tägerwilen	Objekt Nr. 1016
Ausführungsplanung	Datum 01.11.2018
Haus F1 - Ansicht 4	gezeichnet SF/VG
	CAD-Plan Nr. F1-14
	Massstab 1: 50
	Plangrösse 60/84
ANB Kreuzlingen GmbH Konstanzerstrasse 38 8280 Kreuzlingen	T 071 671 19 15

Bauherr	Härtler AG, Müligässli 1, 8598 Bottighofen
---------	--

Revisionsdaten				

Planer	ANB Kreuzlingen GmbH T 071671 19 15	Architektur und Planung Konstanzerstrasse 38 8280 Kreuzlingen
--------	--	---

Meereshöhe	Tiefgarage ±0.00 = 428.00 M.Ü.M., jedes Gebäude hat eine eigene ±0.00 Kote
------------	--

Masse	Sämtliche Masse sind Rohmasse und vom Unternehmer am Bau zu kontrollieren. Allfällige Massdifferenzen sind sofort der Bauleitung mitzuteilen.
-------	---

Legende	<table border="0"><tr><td>Ortbeton</td><td></td><td>Sturz roh</td><td>St.roh</td><td>Zementplatten</td><td>ZP</td></tr><tr><td>vorfabr. Betonelement</td><td></td><td>Sturz fertig</td><td>St.fertig</td><td>Zementfensterbänke</td><td>ZFB</td></tr><tr><td>Backstein</td><td></td><td>Brüstung roh</td><td>BR.roh</td><td></td><td></td></tr><tr><td>Kalksandstein</td><td></td><td>Brüstung fertig</td><td>BR.fertig</td><td></td><td></td></tr><tr><td>Wärmedämmung</td><td></td><td>Geschirrspülapparat</td><td>GSA</td><td></td><td></td></tr><tr><td>Dachwasser</td><td>DW</td><td>Backofen</td><td>BO</td><td></td><td></td></tr><tr><td>Bodenablauf</td><td>BA</td><td>Kühlschrank</td><td>KS</td><td></td><td></td></tr><tr><td>Schwelle</td><td>Z²</td><td>Waschmaschine / Tumbler WW/TU</td><td></td><td></td><td></td></tr><tr><td>Boden roh</td><td>B.R.</td><td>Gegensprechanlage</td><td>GS</td><td></td><td></td></tr><tr><td>Boden fertig</td><td>B.F.</td><td>Aussparung Storengetriebe A</td><td></td><td></td><td></td></tr><tr><td>Raumhöhe</td><td>RH</td><td>Kurbel</td><td>K</td><td></td><td></td></tr></table>	Ortbeton		Sturz roh	St.roh	Zementplatten	ZP	vorfabr. Betonelement		Sturz fertig	St.fertig	Zementfensterbänke	ZFB	Backstein		Brüstung roh	BR.roh			Kalksandstein		Brüstung fertig	BR.fertig			Wärmedämmung		Geschirrspülapparat	GSA			Dachwasser	DW	Backofen	BO			Bodenablauf	BA	Kühlschrank	KS			Schwelle	Z ²	Waschmaschine / Tumbler WW/TU				Boden roh	B.R.	Gegensprechanlage	GS			Boden fertig	B.F.	Aussparung Storengetriebe A				Raumhöhe	RH	Kurbel	K		
Ortbeton		Sturz roh	St.roh	Zementplatten	ZP																																																														
vorfabr. Betonelement		Sturz fertig	St.fertig	Zementfensterbänke	ZFB																																																														
Backstein		Brüstung roh	BR.roh																																																																
Kalksandstein		Brüstung fertig	BR.fertig																																																																
Wärmedämmung		Geschirrspülapparat	GSA																																																																
Dachwasser	DW	Backofen	BO																																																																
Bodenablauf	BA	Kühlschrank	KS																																																																
Schwelle	Z ²	Waschmaschine / Tumbler WW/TU																																																																	
Boden roh	B.R.	Gegensprechanlage	GS																																																																
Boden fertig	B.F.	Aussparung Storengetriebe A																																																																	
Raumhöhe	RH	Kurbel	K																																																																

