

MFH Uttwil A3

Dr. Schneider

Perspektive 1



Neubau Mehrfamilienhaus, Parzelle Nr. 68, in 8592 Uttwil		Objekt Nr. 1018
Ausführungsplanung		Datum 07.01.2019
ANB Kreuzlingen GmbH, Konstanzerstrasse 38, 8280 Kreuzlingen		gezeichnet Ing. Gobel
Bauherr Dr. Lars Schneider, Stählistrasse 11, 8280 Kreuzlingen		CAD-Plan Nr.
Meereshöhe ±0.00 = 415.45 MÜM. Polygonpunkt 261: 417.35 MÜM.		Maßstab 1:50
		Plangröße 90/126
		T.071 671 19 15

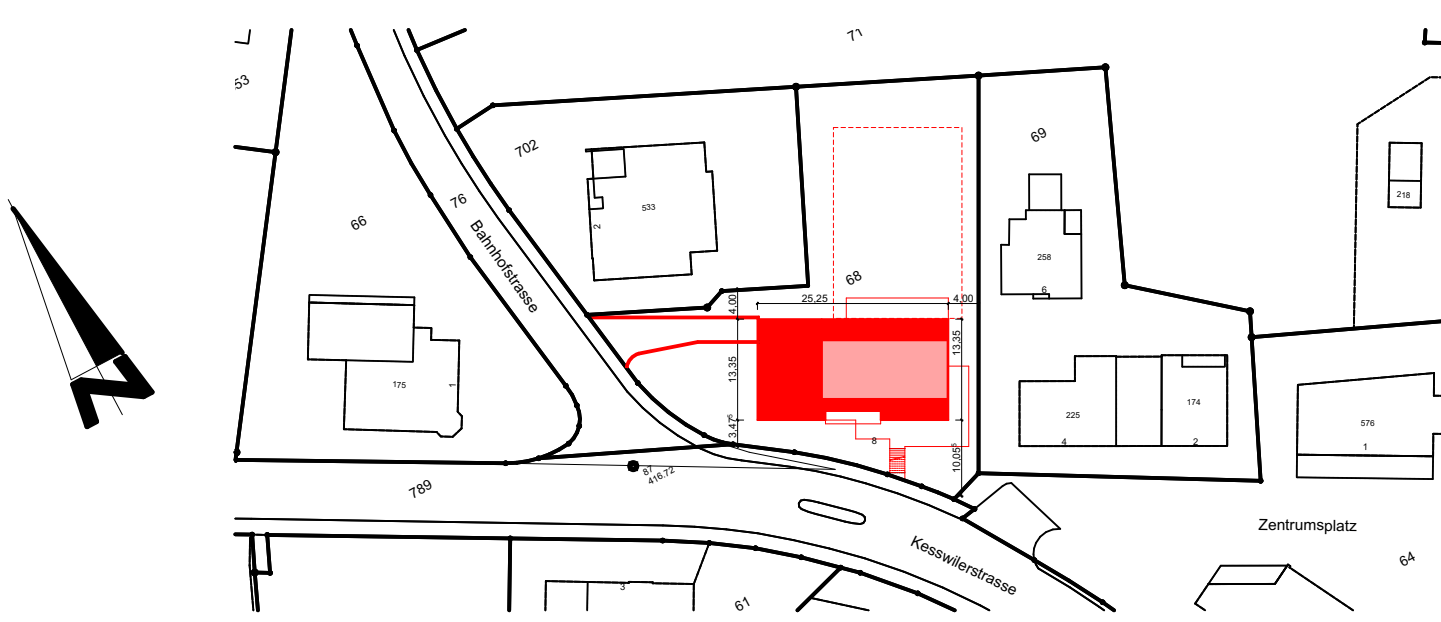
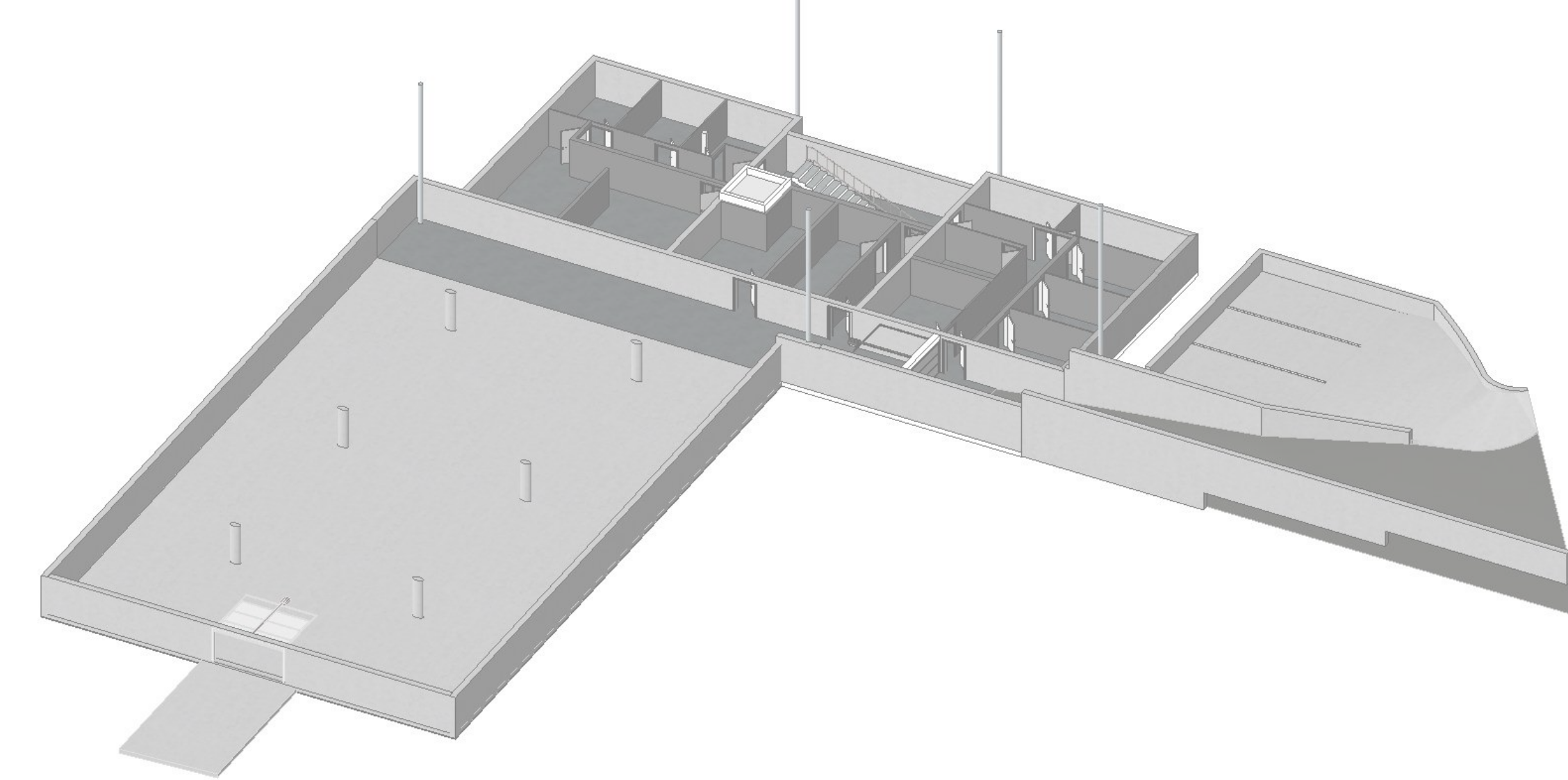

Schnitt C8

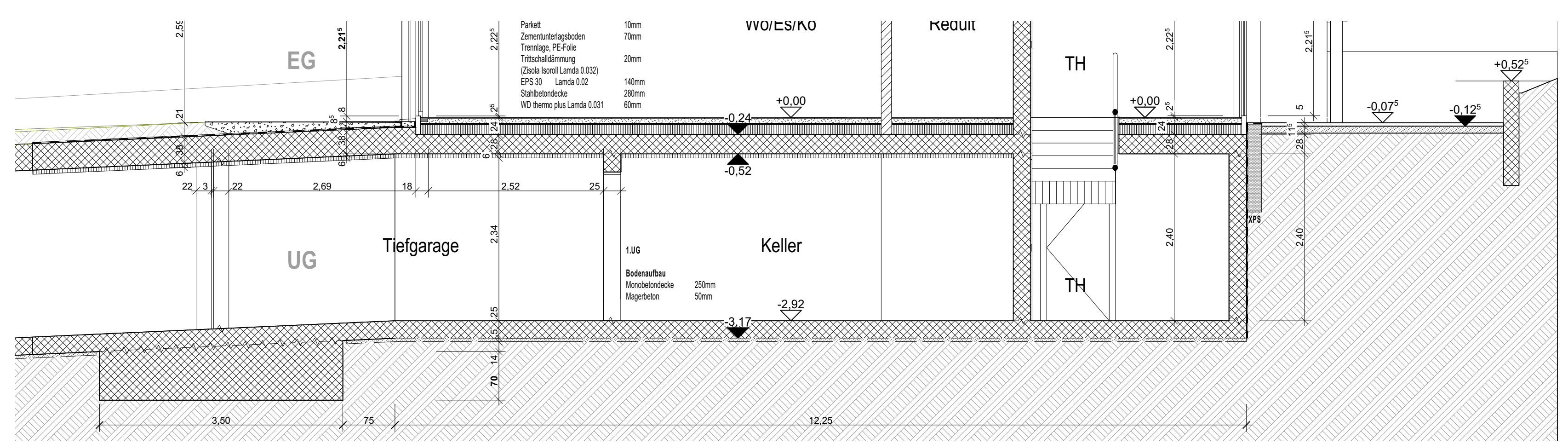

Schnitt C9

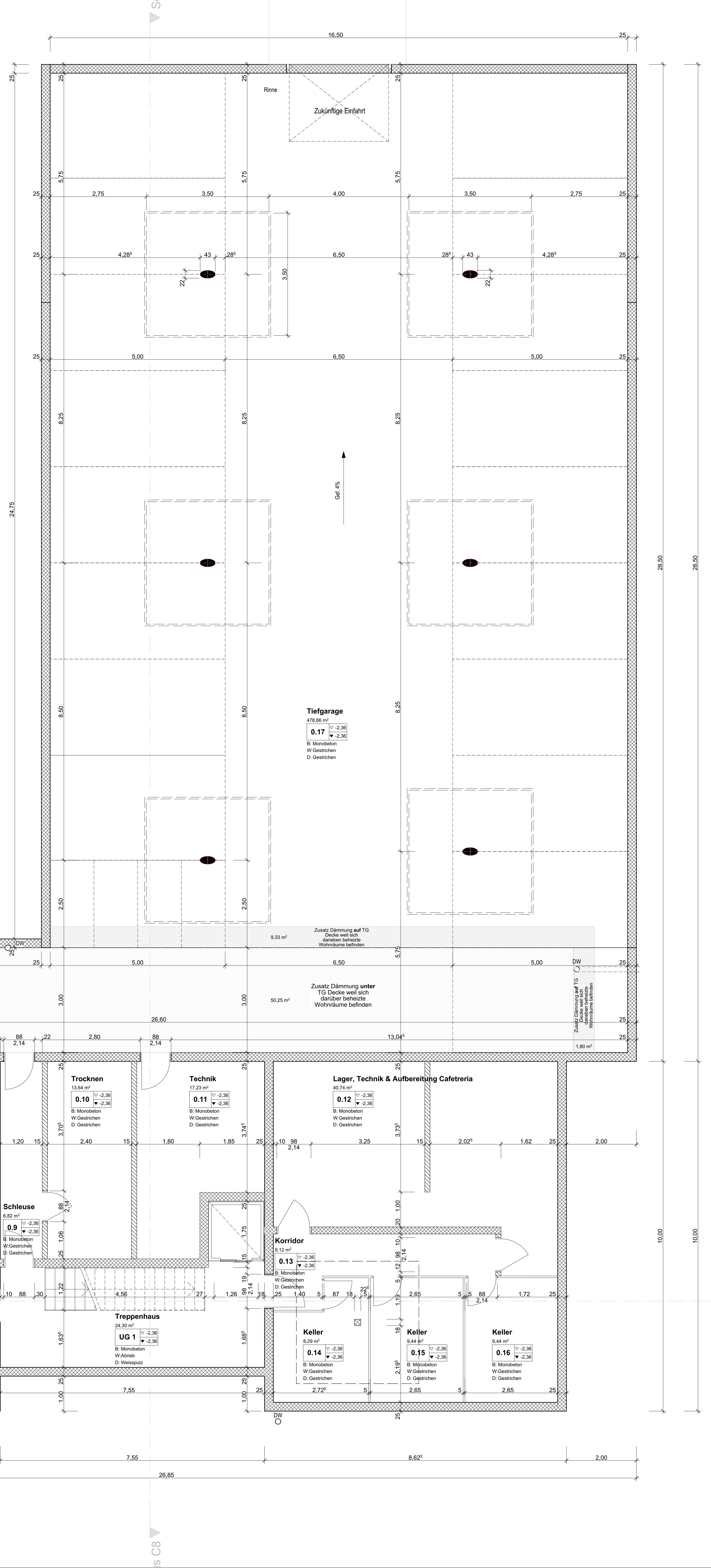
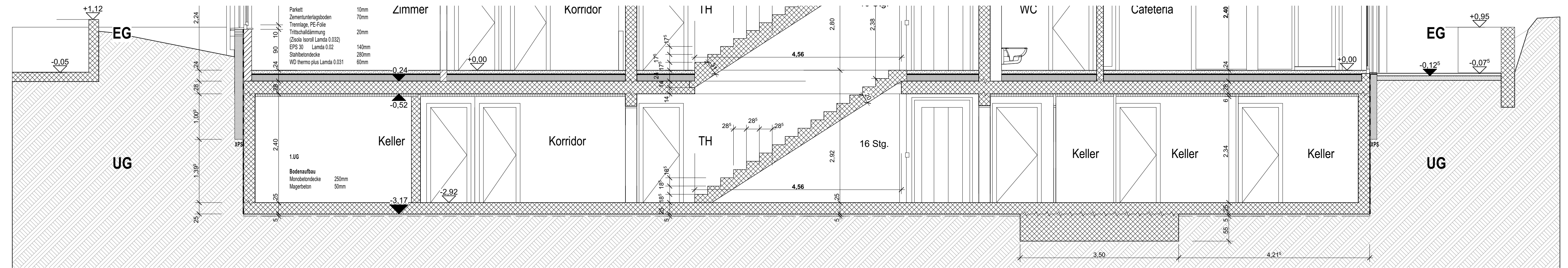

MFH Uttwil / Dr. Schneider
Ausführungsplanung 1:50
Untergeschoss
TG mit Rampe
TG mit 4,5% Neigung
mit Veloraum

Schnitt Längs Konstruktion Haus C9

Schnitt Längs Konst

Neubau Mehrfamilienhaus, Parzelle Nr. 68, in 8592 Uttwil	Objekt Nr. 1018
Ausführungsplanung	Datum 07.01.2019
	gezeichnet Ing. Geisel
	CAD-Plan Nr.
	Maßstab 1:50
ANB Kreuzlingen GmbH, Konstanzerstrasse 38, 8280 Kreuzlingen	Plangröße 90/126
	T 071 671 19 15
Bauherr Dr. Lars Schneider, Stählistrasse 11, 8280 Kreuzlingen	
Meereshöhe ±0.00 = 415.45 MüM.	Polygonpunkt 261: 417.35 MüM.

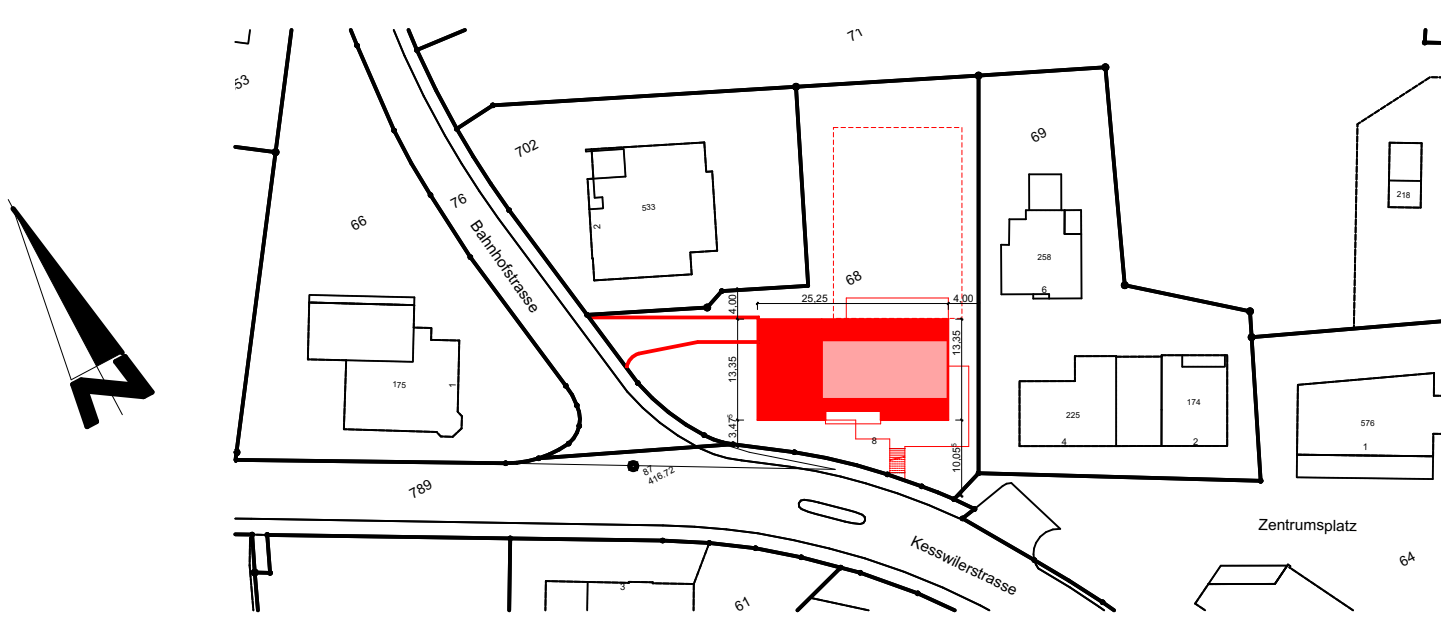
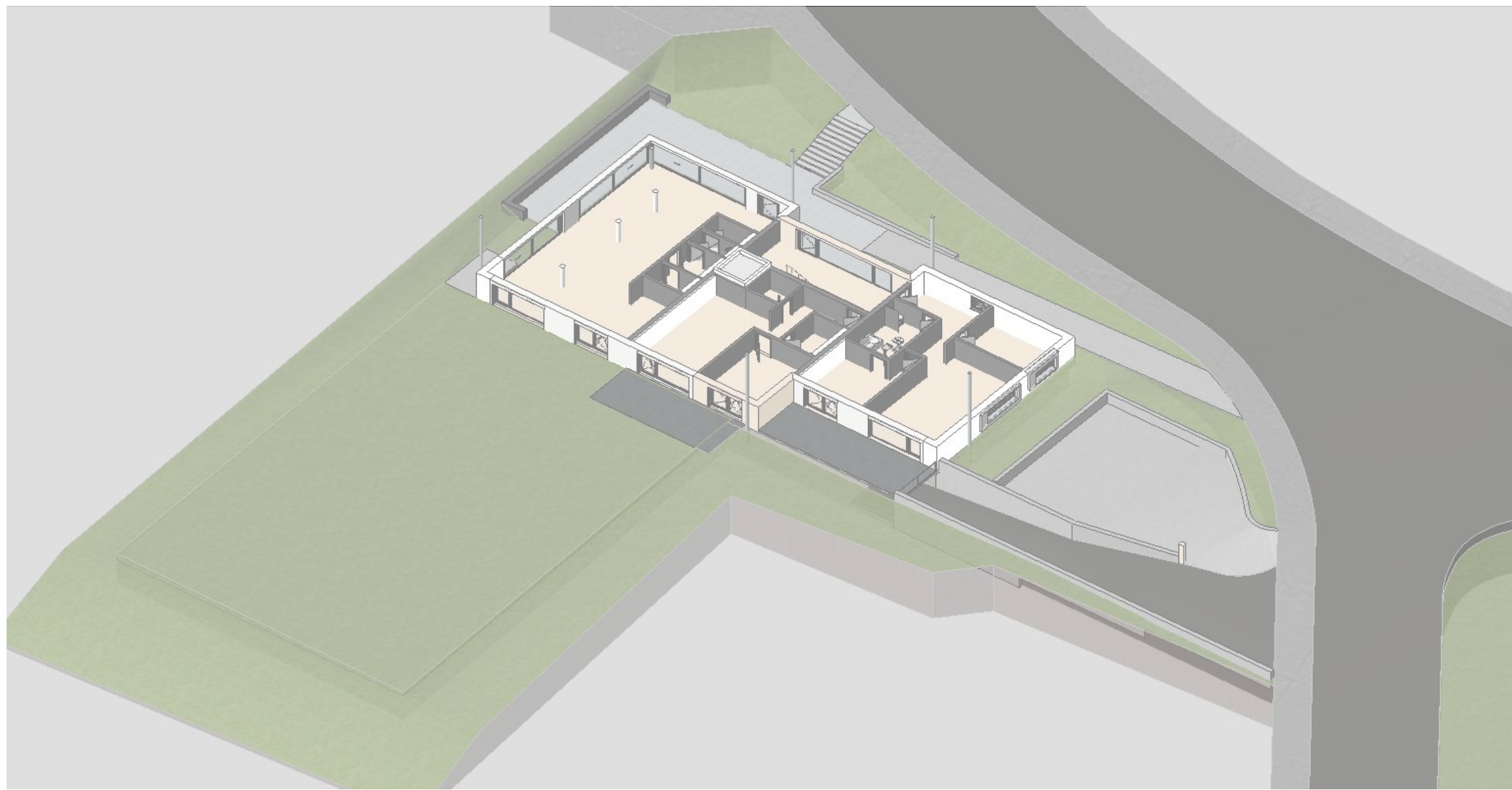

Schnitt C8

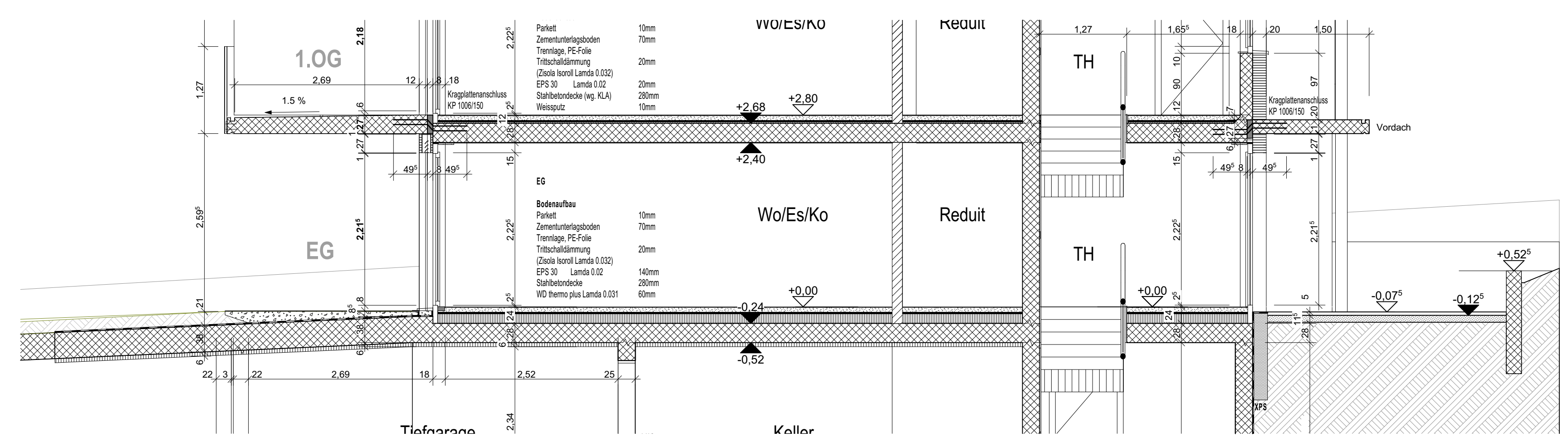

Schnitt C9

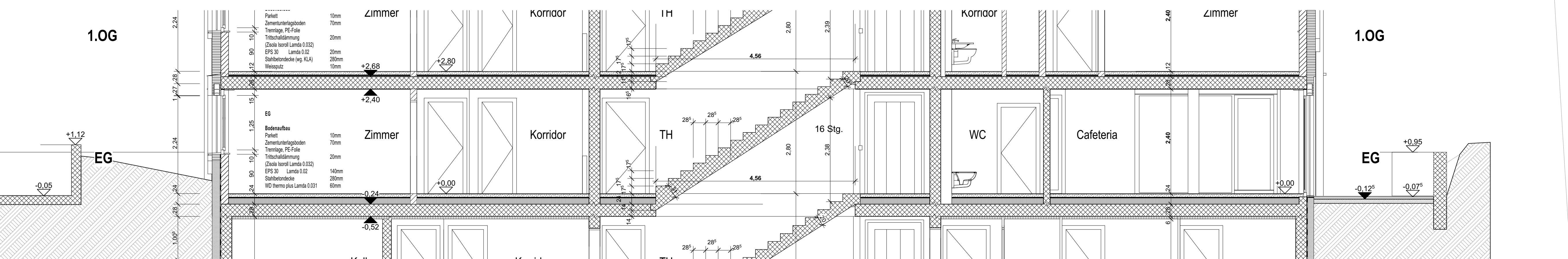

Schichtung auf TG Decke:
 Rasen
 Erde 28 cm
 Wasserspeicherschicht 4 cm
 Sperrschicht 0.5 cm
 WU-Beton 38 cm

MFH Uttwil / Dr. Schneider
 Ausführungsplanung 1:50
 Erdgeschoss

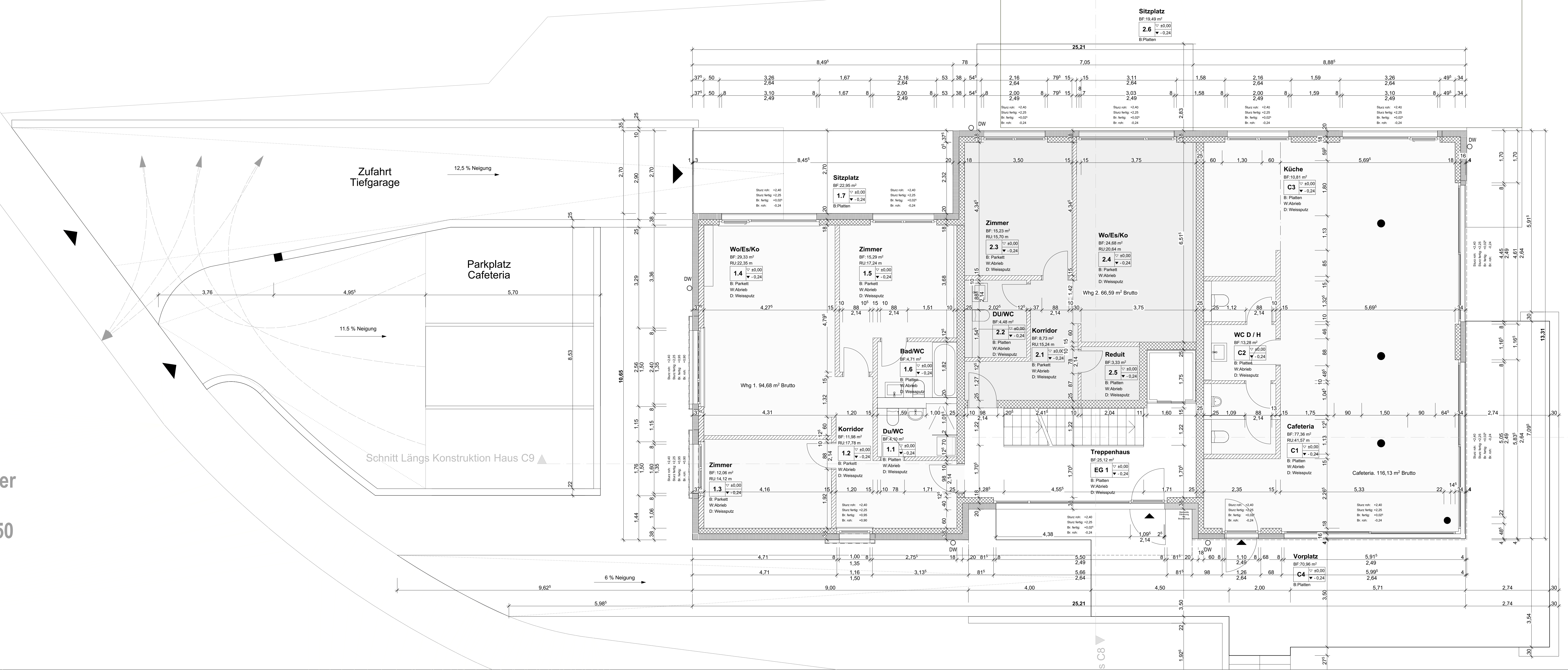

▲ Schnitt Längs Konst

MFH Uttwil A3

Dr. Schneider

Perspektive 2



Neubau Mehrfamilienhaus, Parzelle Nr. 68, in 8592 Uttwil	Objekt Nr. 1018
Ausführungsplanung	Datum 07.01.2019
	gezeichnet Ing. Gobel
	CAD-Plan Nr.
	Maßstab 1:50
ANB Kreuzlingen GmbH, Konstanzerstrasse 38, 8280 Kreuzlingen	Plangröße 90/126
	T 071 671 19 15
Bauherr	Dr. Lars Schneider, Stählistrasse 11, 8280 Kreuzlingen
Meereshöhe ±0.00 = 415.45 MüM.	Polygonpunkt 261: 417.35 MüM.

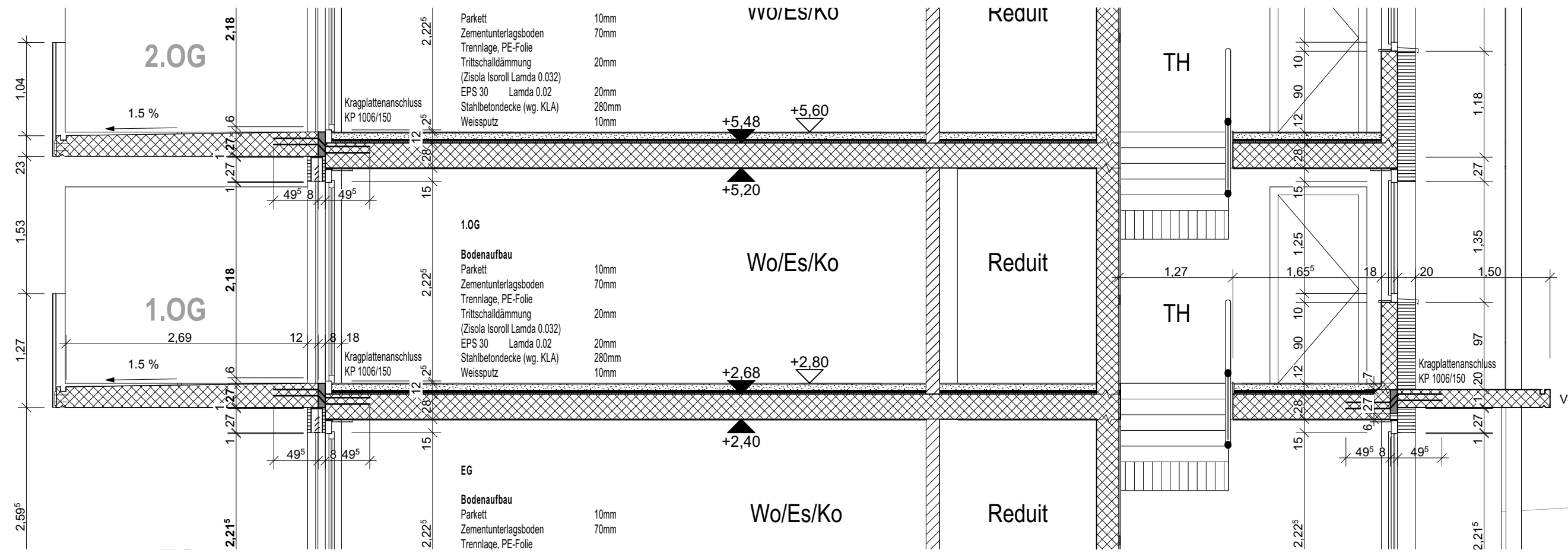
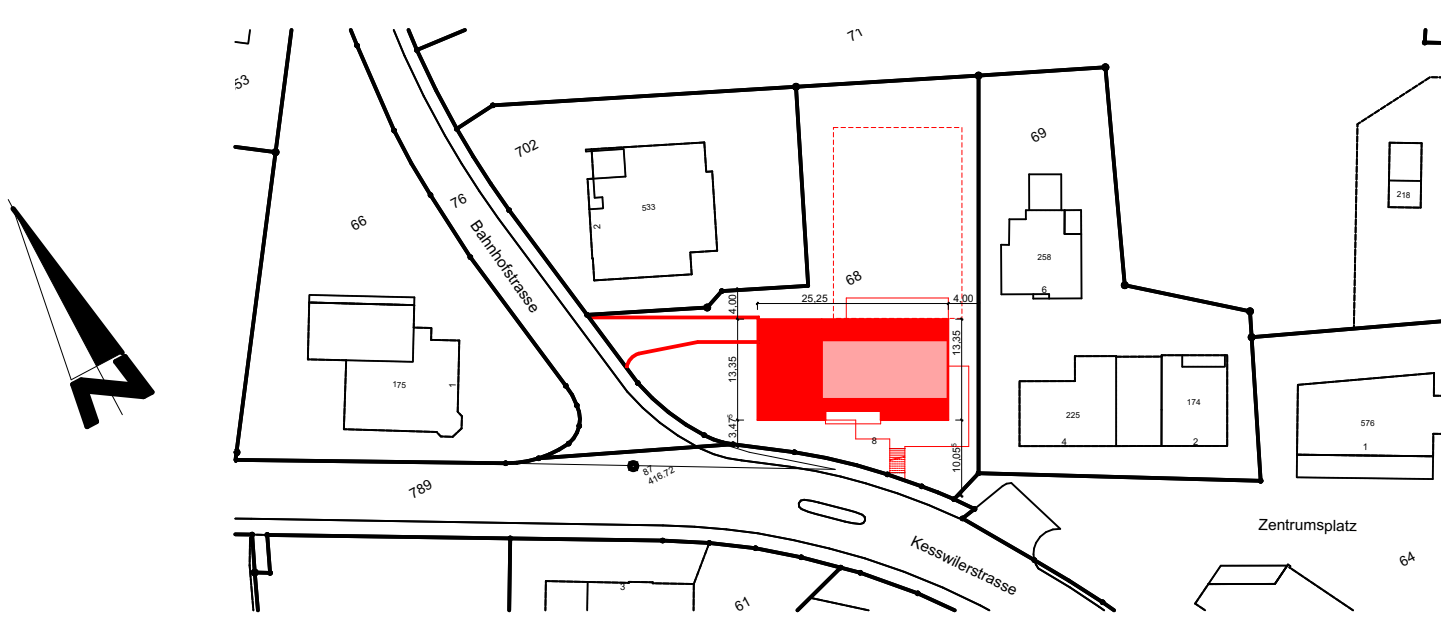
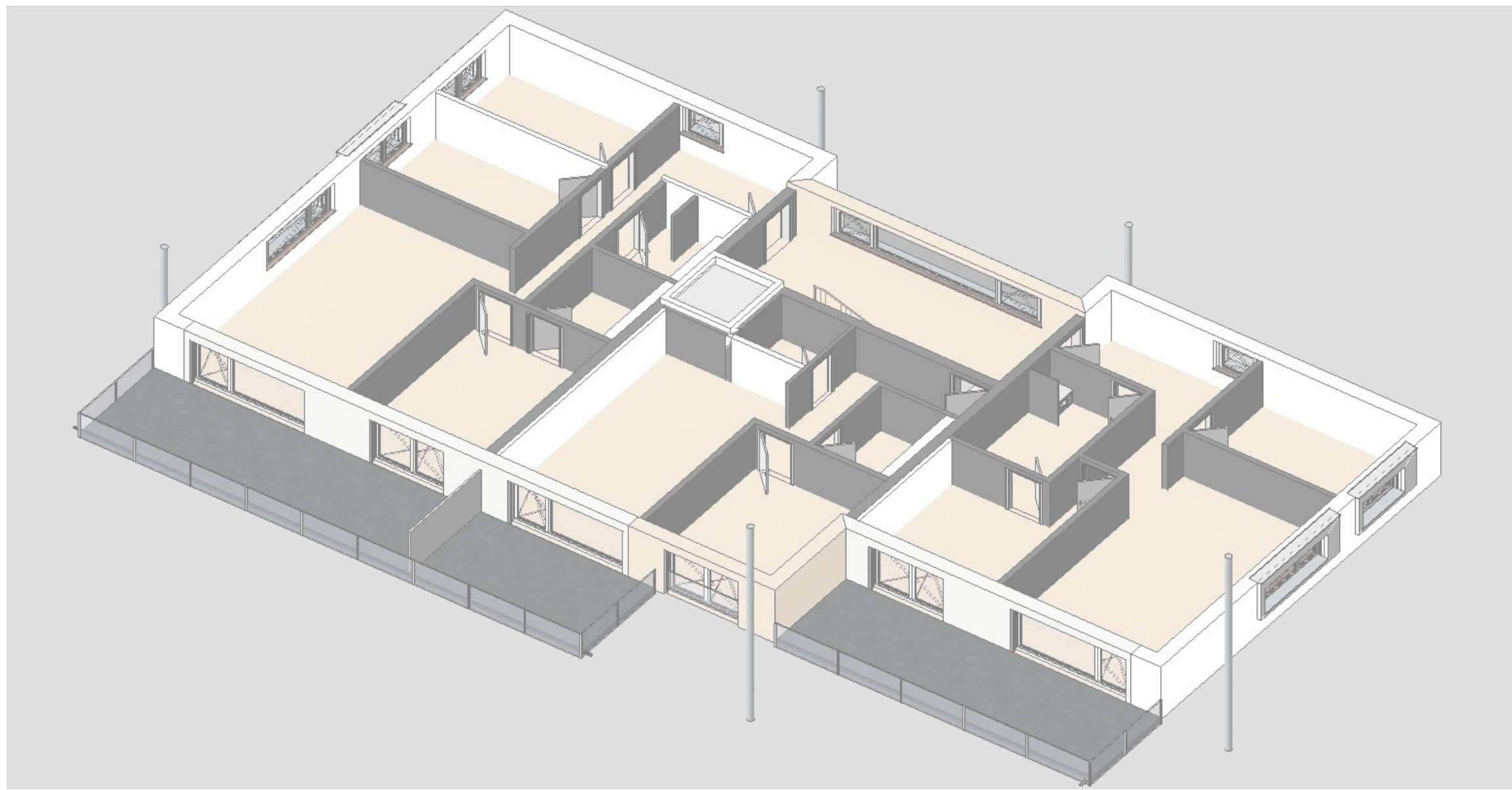

Schnitt C8

Schnitt C9

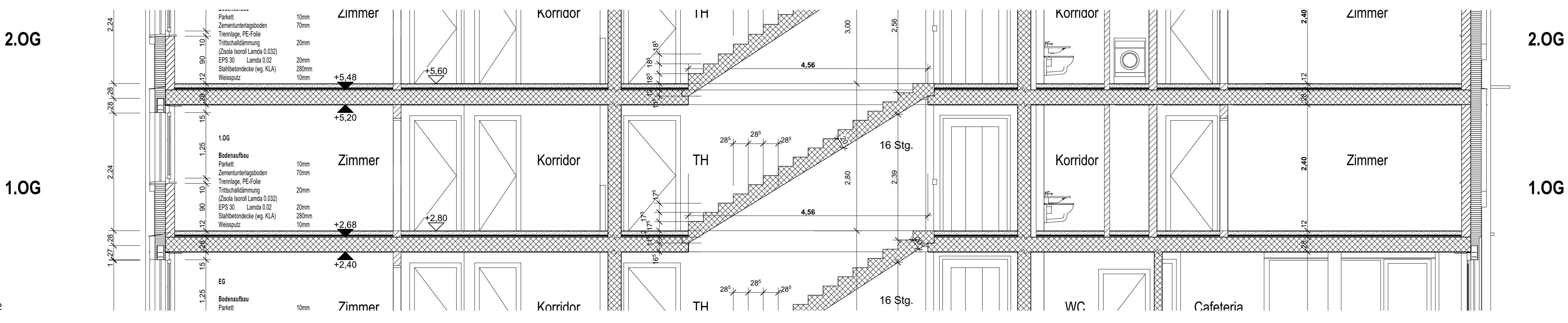

2.0G

Schnitt C9
1:20

1.0G

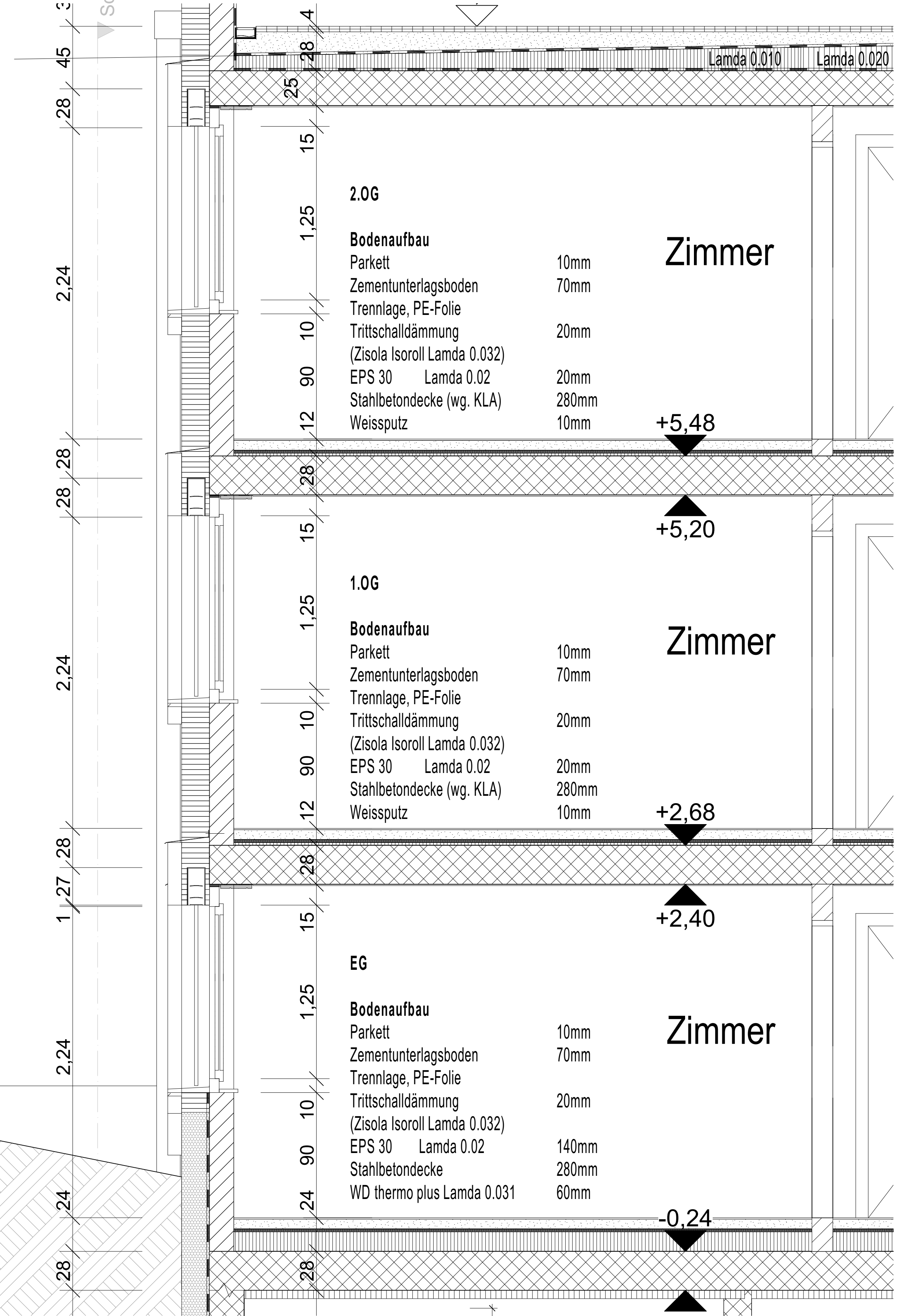

Schnitt C8 1:20

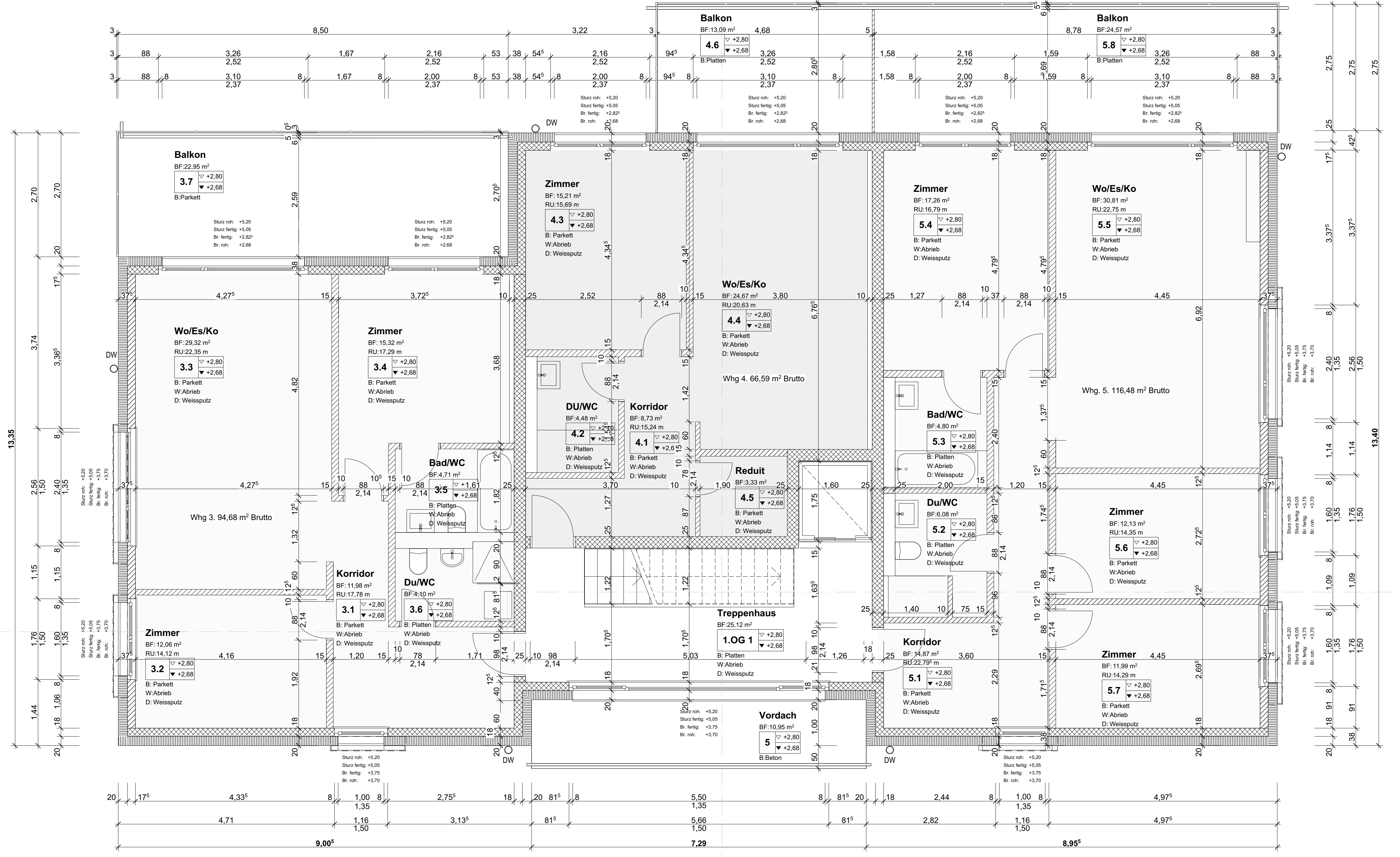
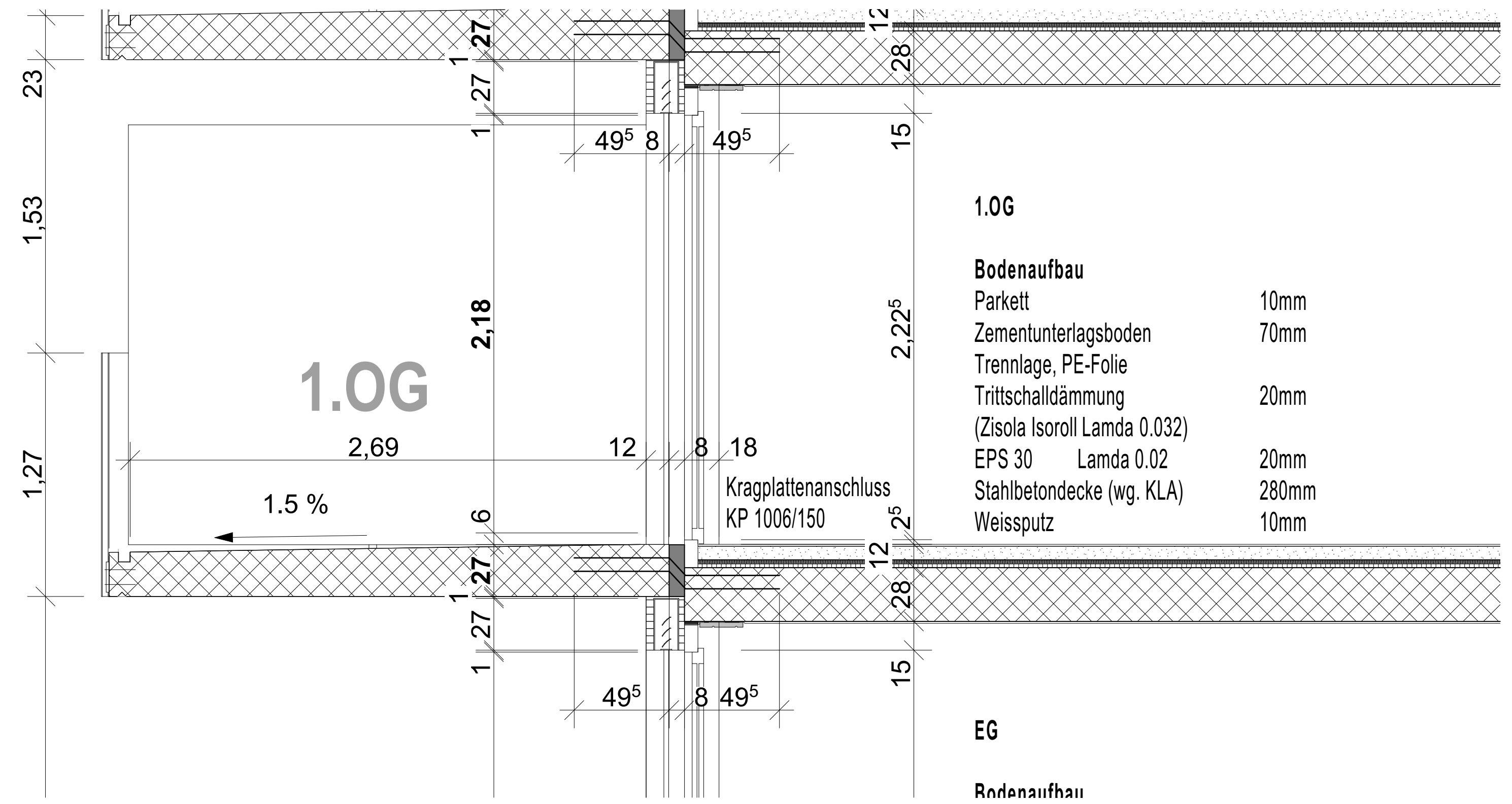

MFH Uttwil / Dr. Schneider

Ausführungsplanung 1:50

1. Obergeschoss

▲ Schnitt Längs Konst

Neubau Mehrfamilienhaus, Parzelle Nr. 68, in 8592 Uttwil	Objekt Nr. 1018
Ausführungsplanung	Datum 07.01.2019
	gezeichnet Ing. Gobel
	CAD-Plan Nr.
	Maßstab 1:50
ANB Kreuzlingen GmbH, Konstanzerstrasse 38, 8280 Kreuzlingen	Plangröße 90/126
	T. 071 671 19 15
Bauherr	Dr. Lars Schneider, Stählistrasse 11, 8280 Kreuzlingen
Meereshöhe	±0.00 = 415.45 MüM.
	Polygonpunkt 261: 417.35 MüM.

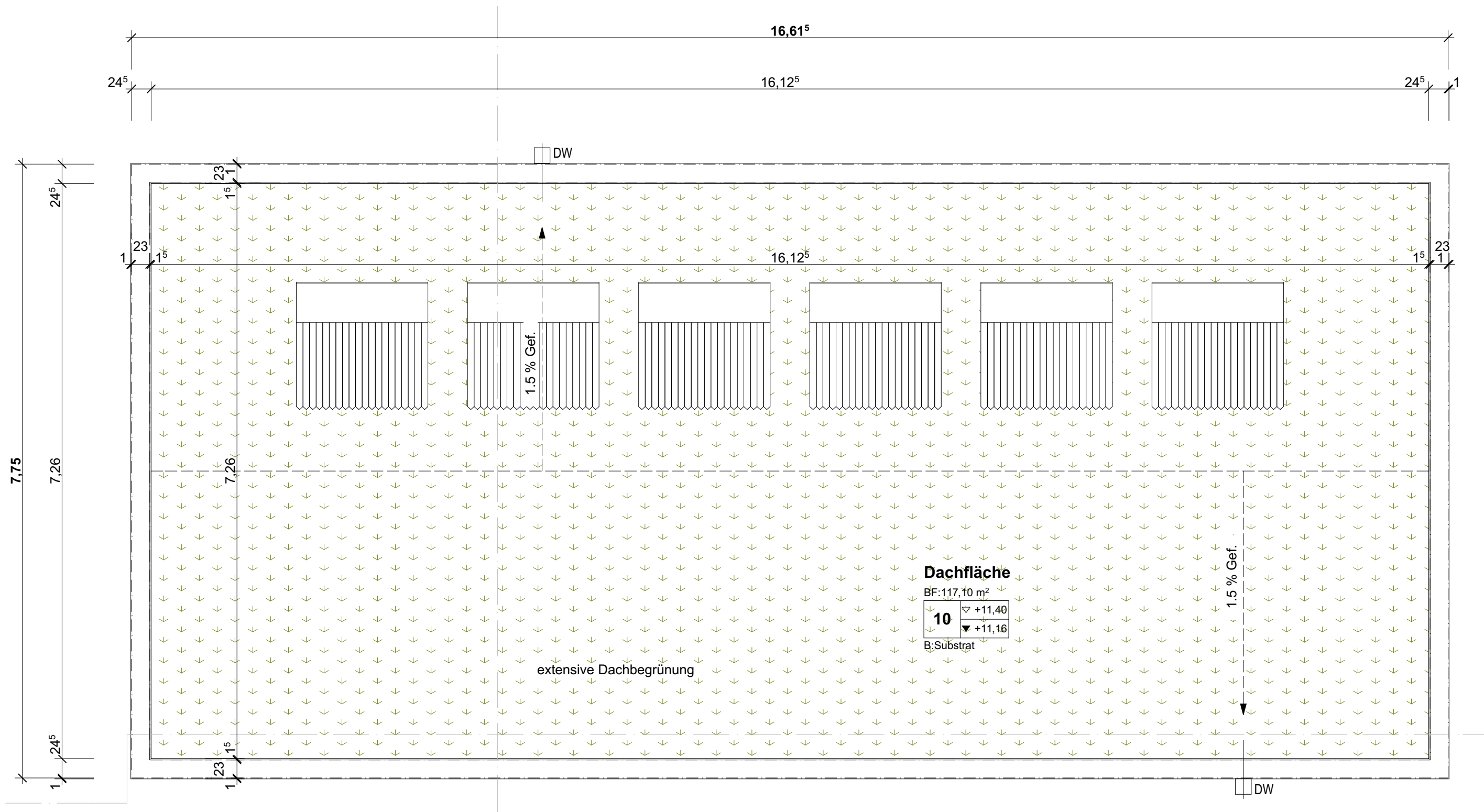
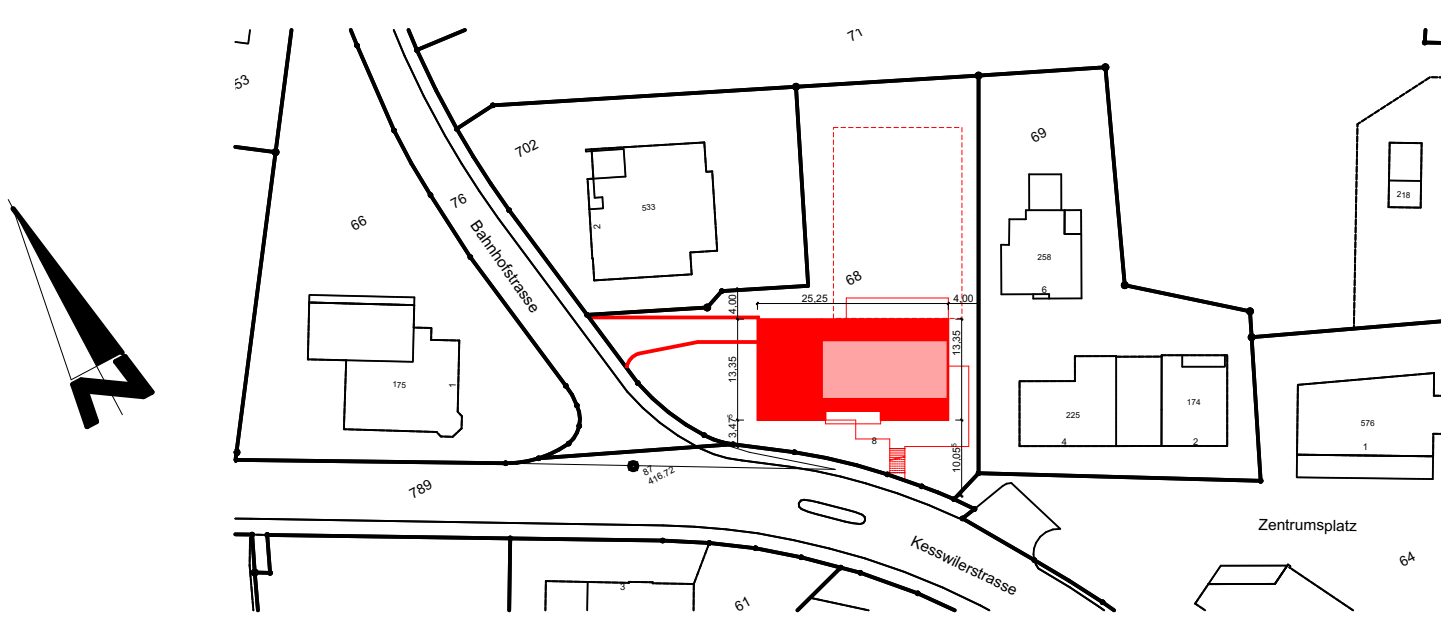
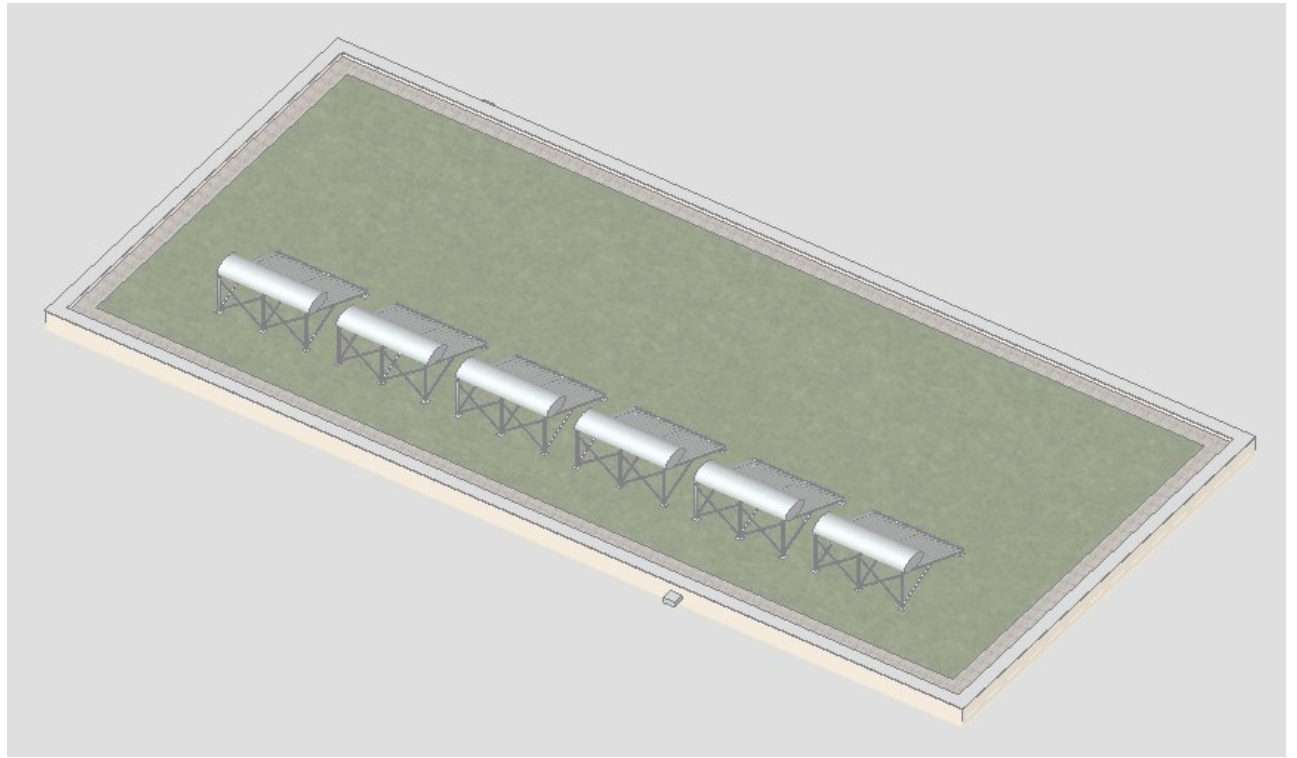
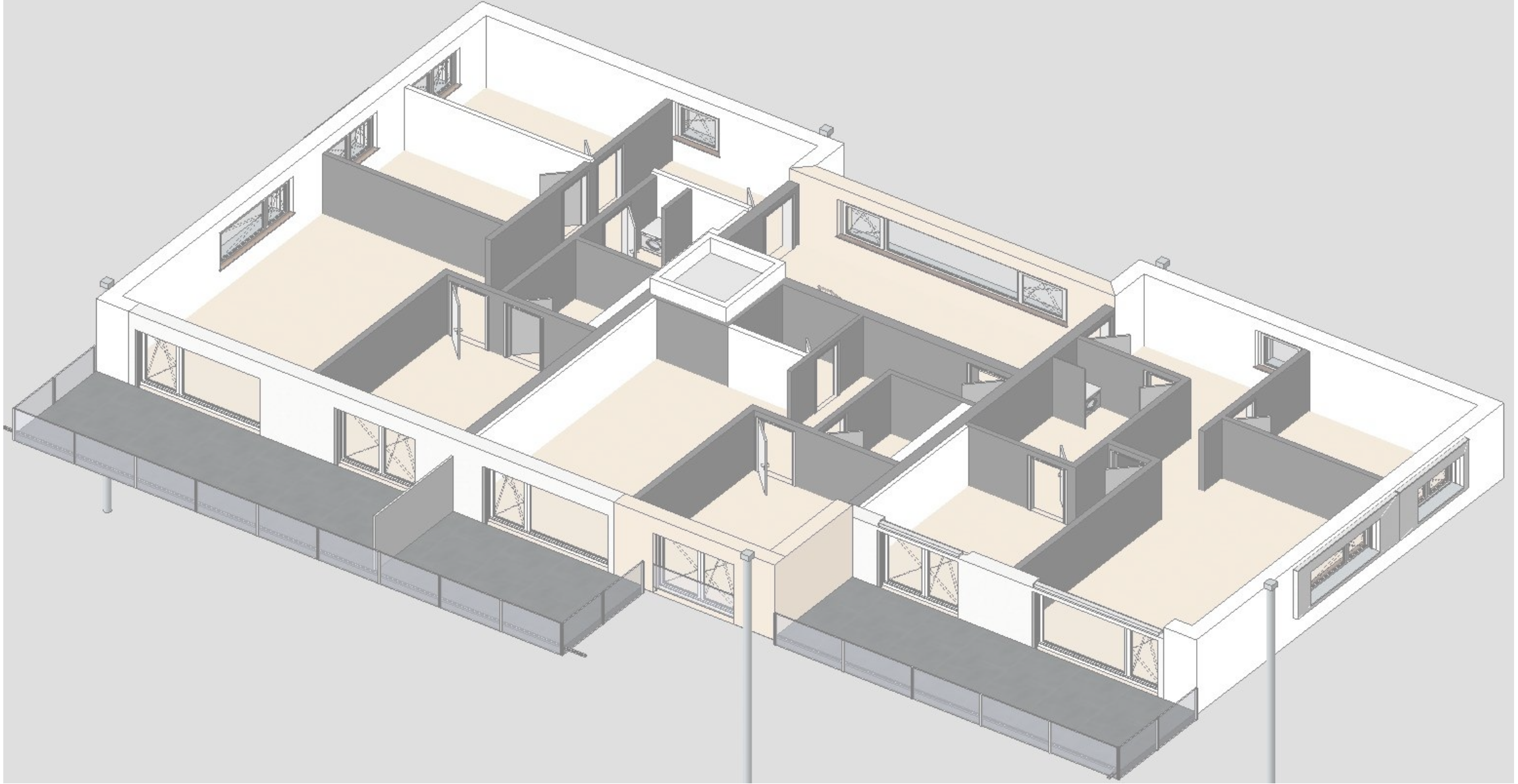

Schnitt C8

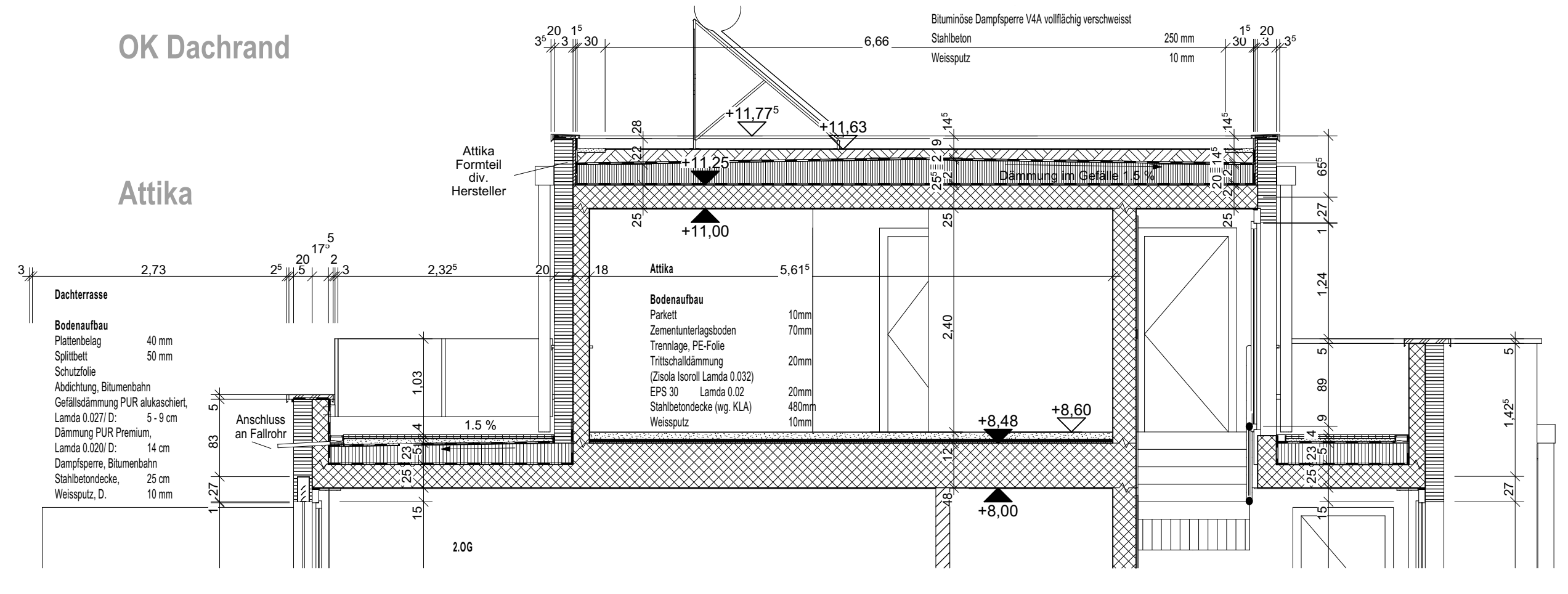

OK Dachrand

Schnitt C9
1:20

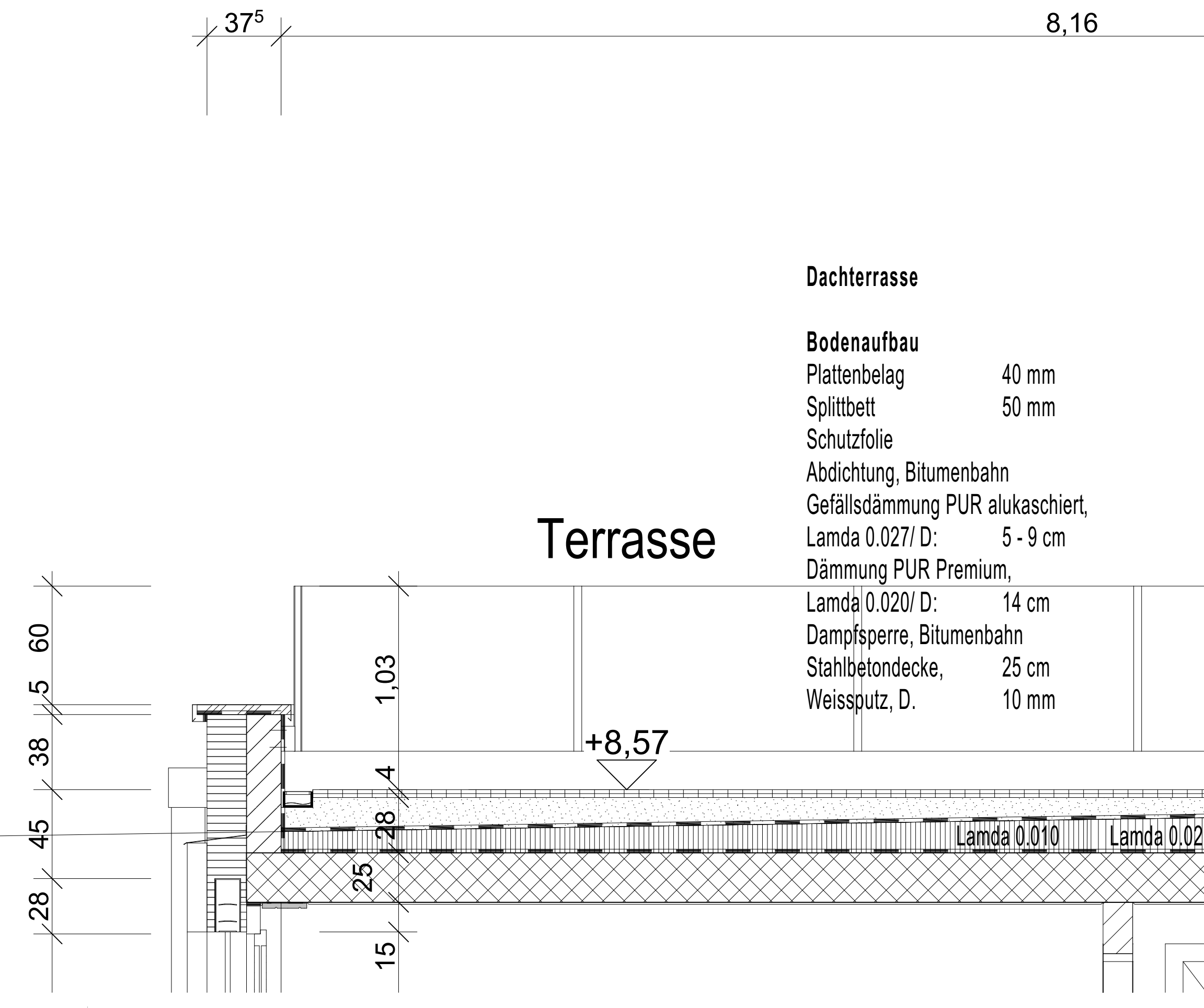

OK Dachrand

Schnitt C9

Attika

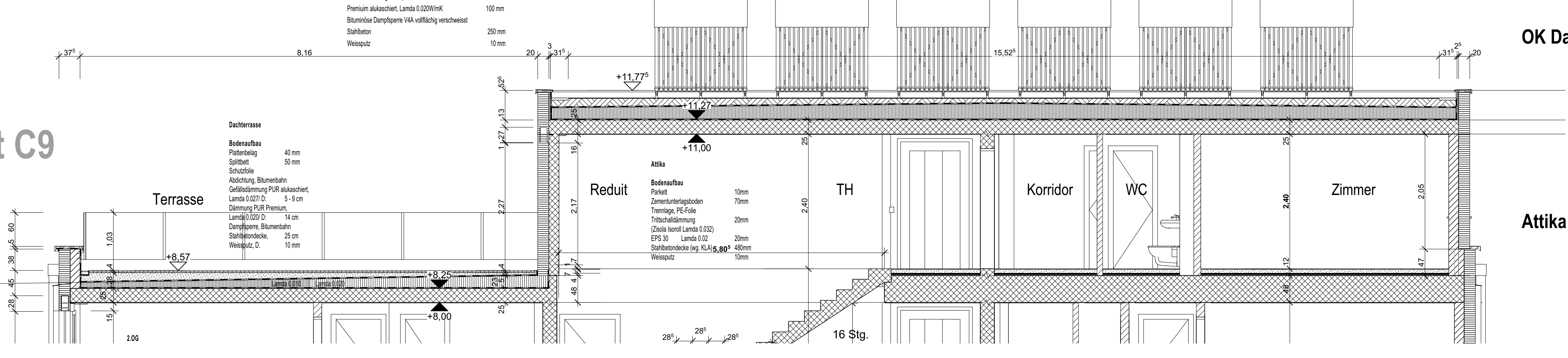

Schnitt C8
1:20

Attika

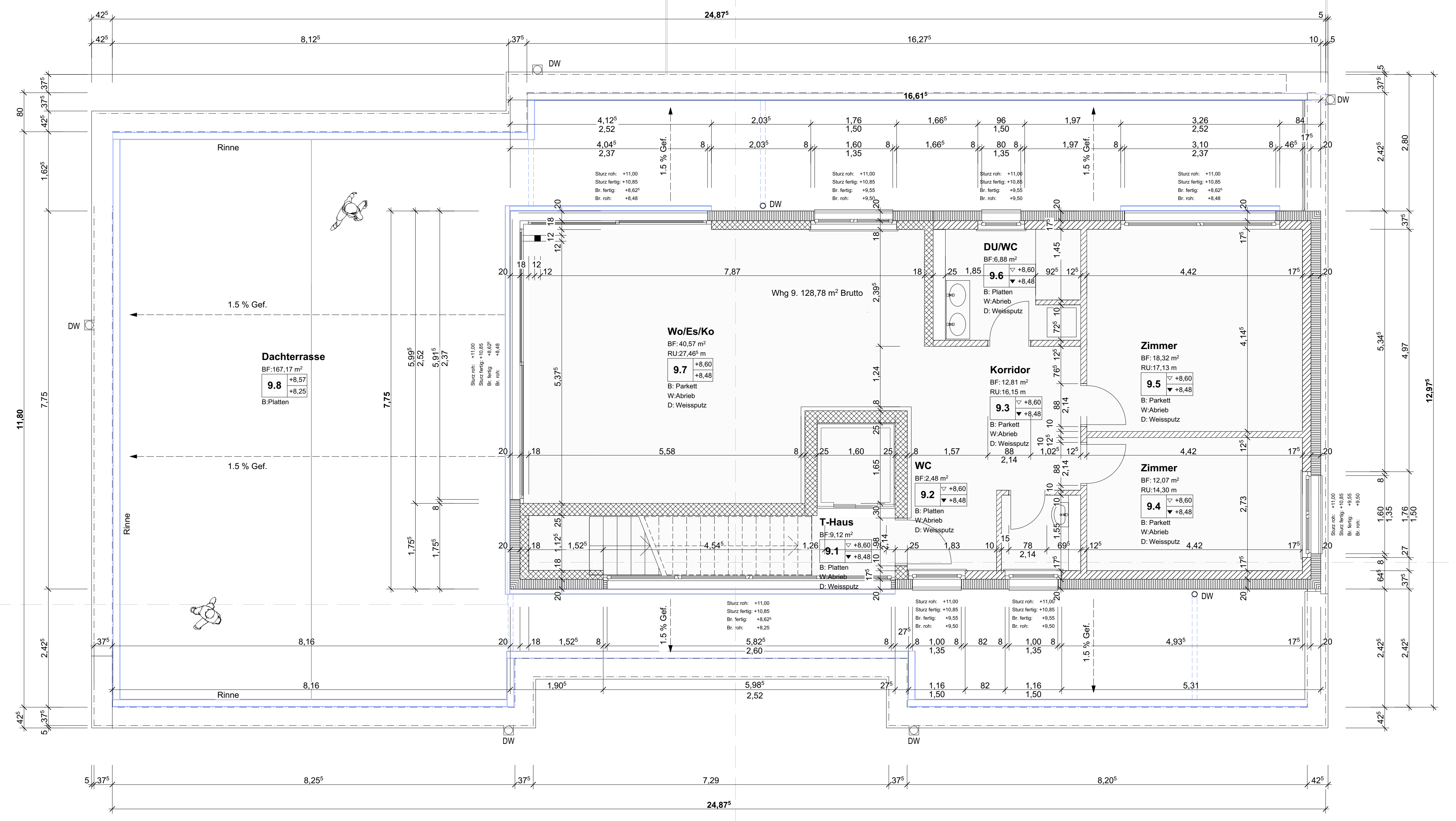
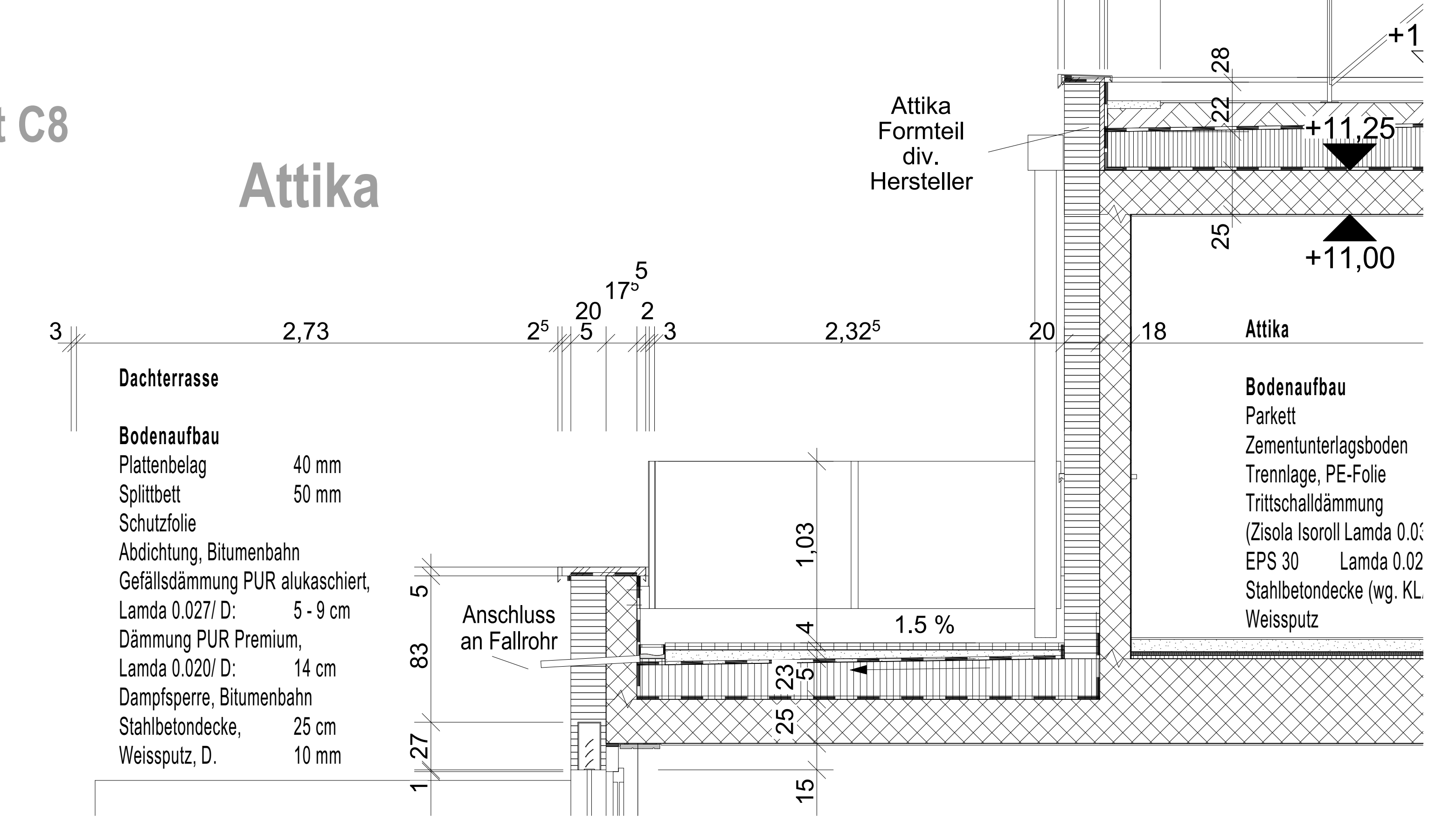

MFH Uttwil / Dr. Schneider
Ausführungsplanung 1:50
Attika-Geschoss / DG

- Dachterrasse**
- Bodenaufbau
 - Plattenbelag 40 mm
 - Spittbett 50 mm
 - Schutzfolie
 - Abdichtung, Bitumenbahn
 - Gefällsdämmung PUR alukaschiert, Lamda 0.027/ D: 5-9 cm
 - Dämmung PUR Premium, Lamda 0.020/ D: 14 cm
 - Dampfsperre, Bitumenbahn
 - Stahlbetondecke, 25 cm
 - Weissputz, D. 10 mm

▲ Schnitt Längs Konst

Neubau Mehrfamilienhaus, Parzelle Nr. 68, in 8592 Uttwil	Objekt Nr 1018
Ausführungsplanung	Datum 16.08.2018 gezeichnet VG
	CAD Plan Nr
	Maßstab 1:
ANB Kreuzlingen GmbH, Konstanzerstrasse 38, 8280 Kreuzlingen	Plangröße T 071 671 19 15
Bauherr	Dr. Lars Schneider, Stählistrasse 11, 8280 Kreuzlingen
Meereshöhe	±0.00 = 415.45 MüM. Polygonpunkt 261: 417.35 MüM.

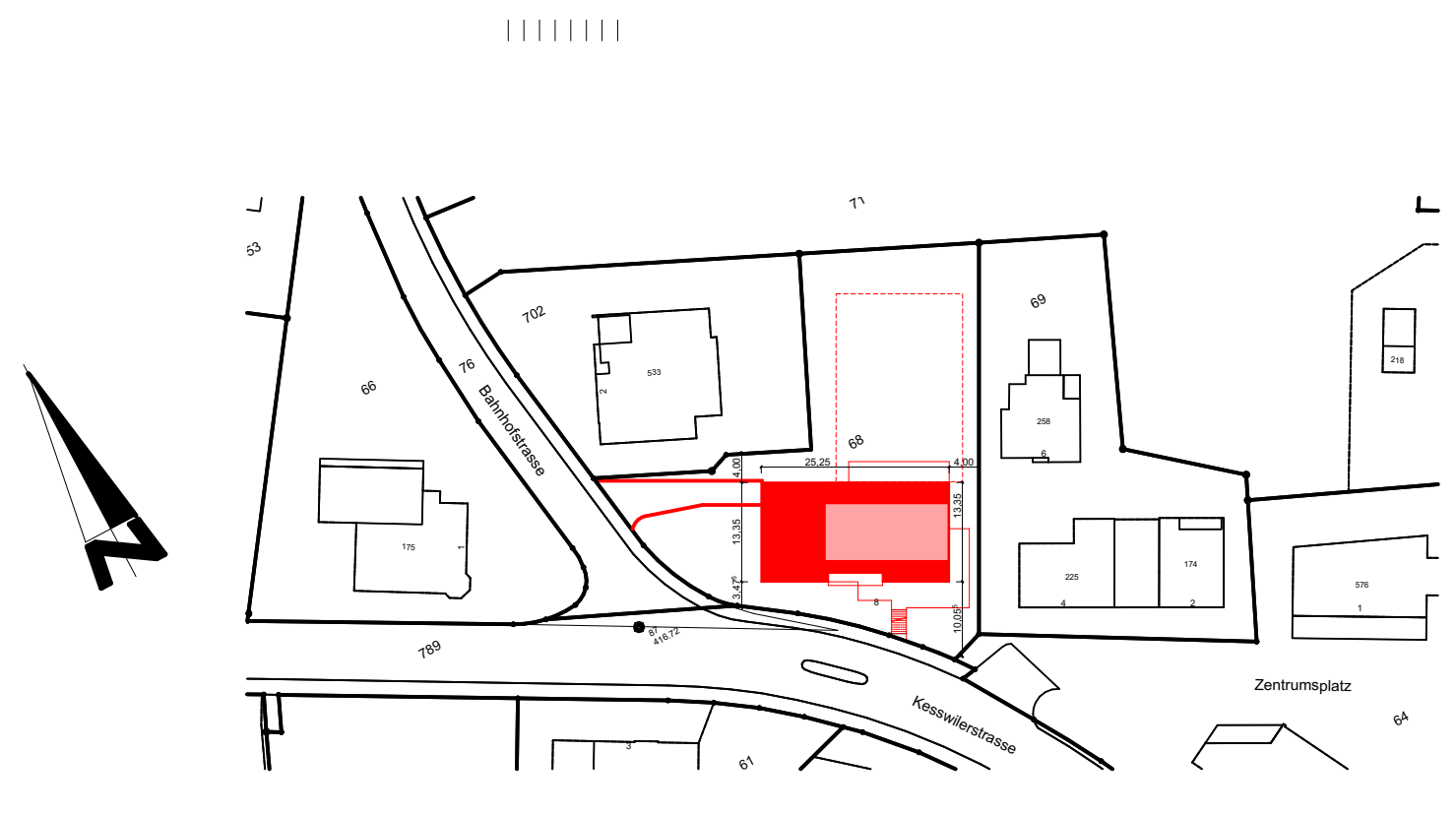

MFH Uttwil / Dr. Schneider
Ausführungsplanung 1:50
Schnitte C8 Quer + C9 Längs

Schnitt C8

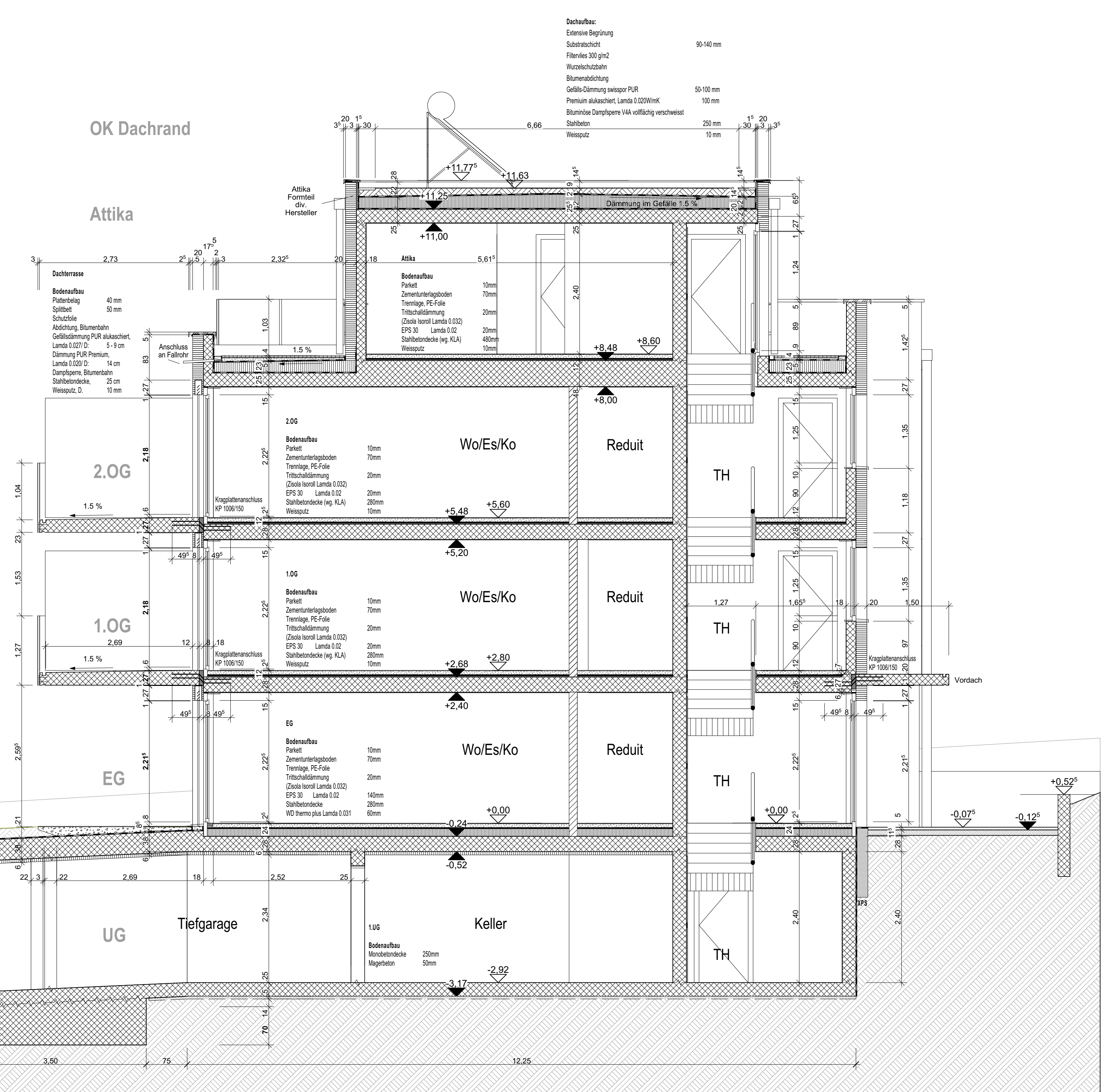

Schnitt C9

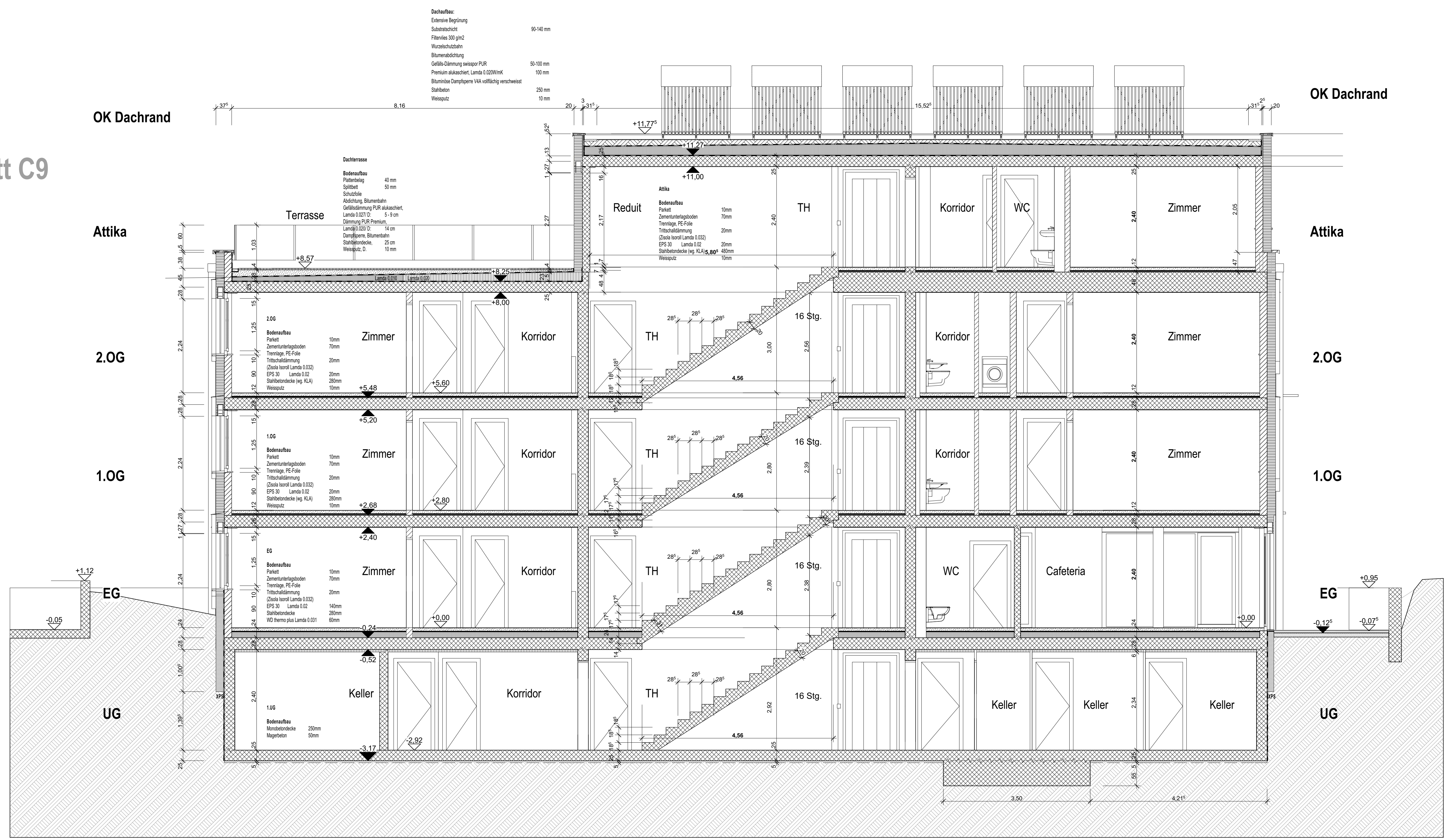

Neubau Mehrfamilienhaus, Parzelle Nr. 68, in 8592 Uttwil	Objekt Nr. 1018
Ausführungsplanung	Datum: 07.01.2019
	gezeichnet: Ing. Gebel
	CAD-Plan Nr.
	Maßstab: 1:50
	Plangröße: 90/128
	T.071 671 19 15
ANB Kreuzlingen GmbH, Konstanzerstrasse 38, 8280 Kreuzlingen	
Bauherr: Dr. Lars Schneider, Stählistrasse 11, 8280 Kreuzlingen	
Meereshöhe: ±0.00 = 415.45 MÜM.	Polygonpunkt 261: 417.35 MÜM.

MFH Uttwil / Dr. Schneider

Ausführungsplanung 1:50

Kanalisation / Untergeschoss

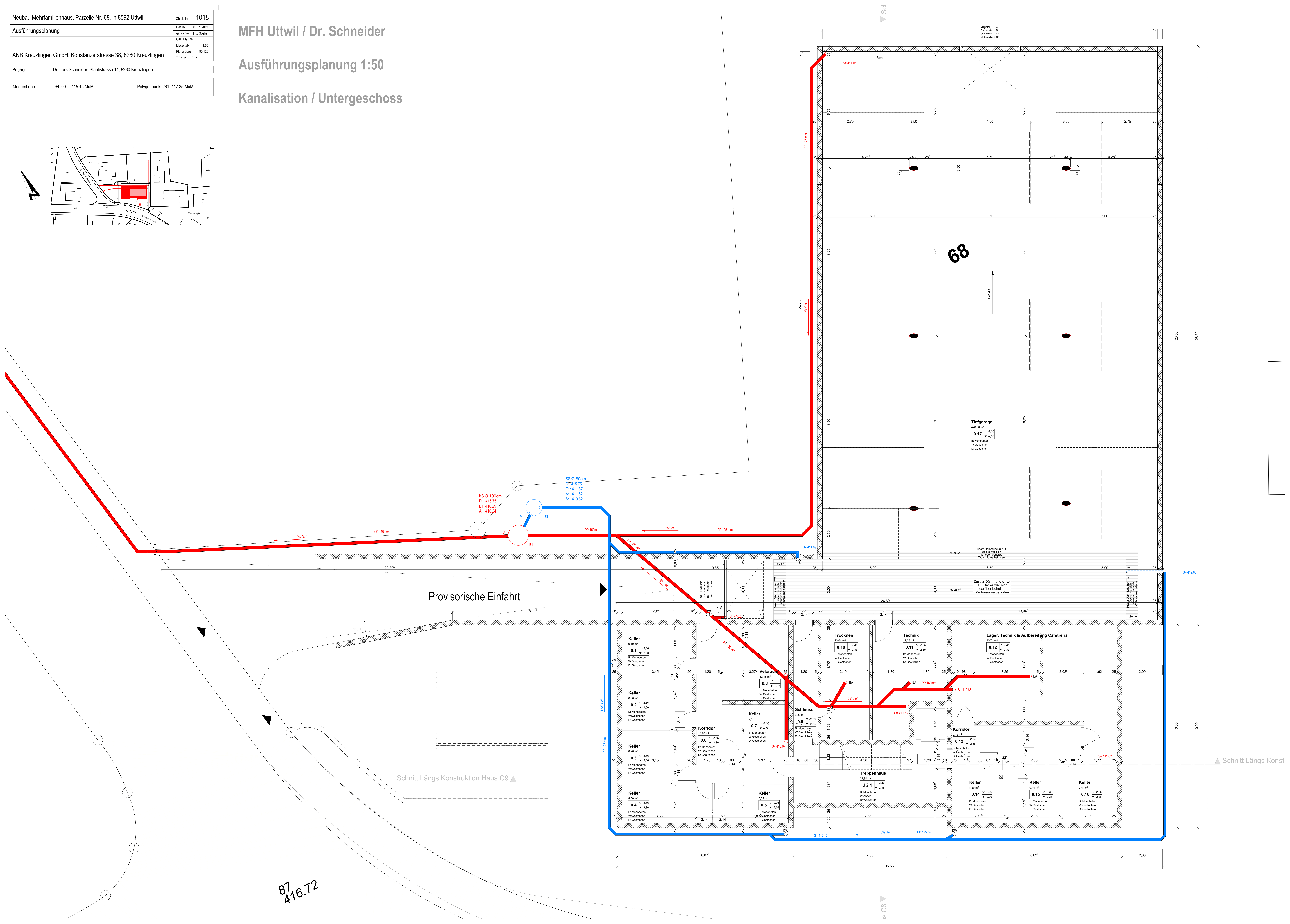
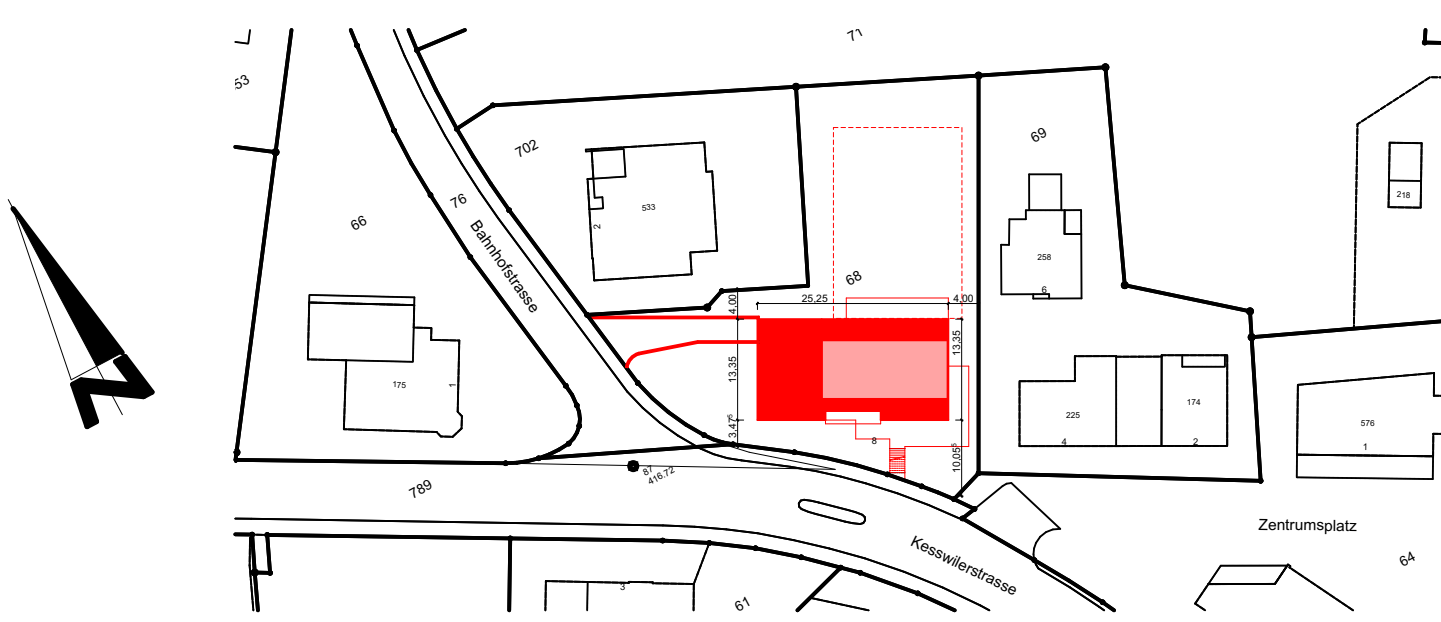

87
416.72

▲ Schnitt Längs Konst

Neubau Mehrfamilienhaus, Parzelle Nr. 68, in 8592 Uttwil	Objekt Nr 1018
Ausführungsplanung	Datum 16.08.2018 gezeichnet VG
	CAD Plan Nr
	Maßstab 1:
ANB Kreuzlingen GmbH, Konstanzerstrasse 38, 8280 Kreuzlingen	Plangröße T 071 671 19 15
Bauherr	Dr. Lars Schneider, Stählistrasse 11, 8280 Kreuzlingen
Meereshöhe	±0.00 = 415.45 MüM. Polygonpunkt 261: 417.35 MüM.

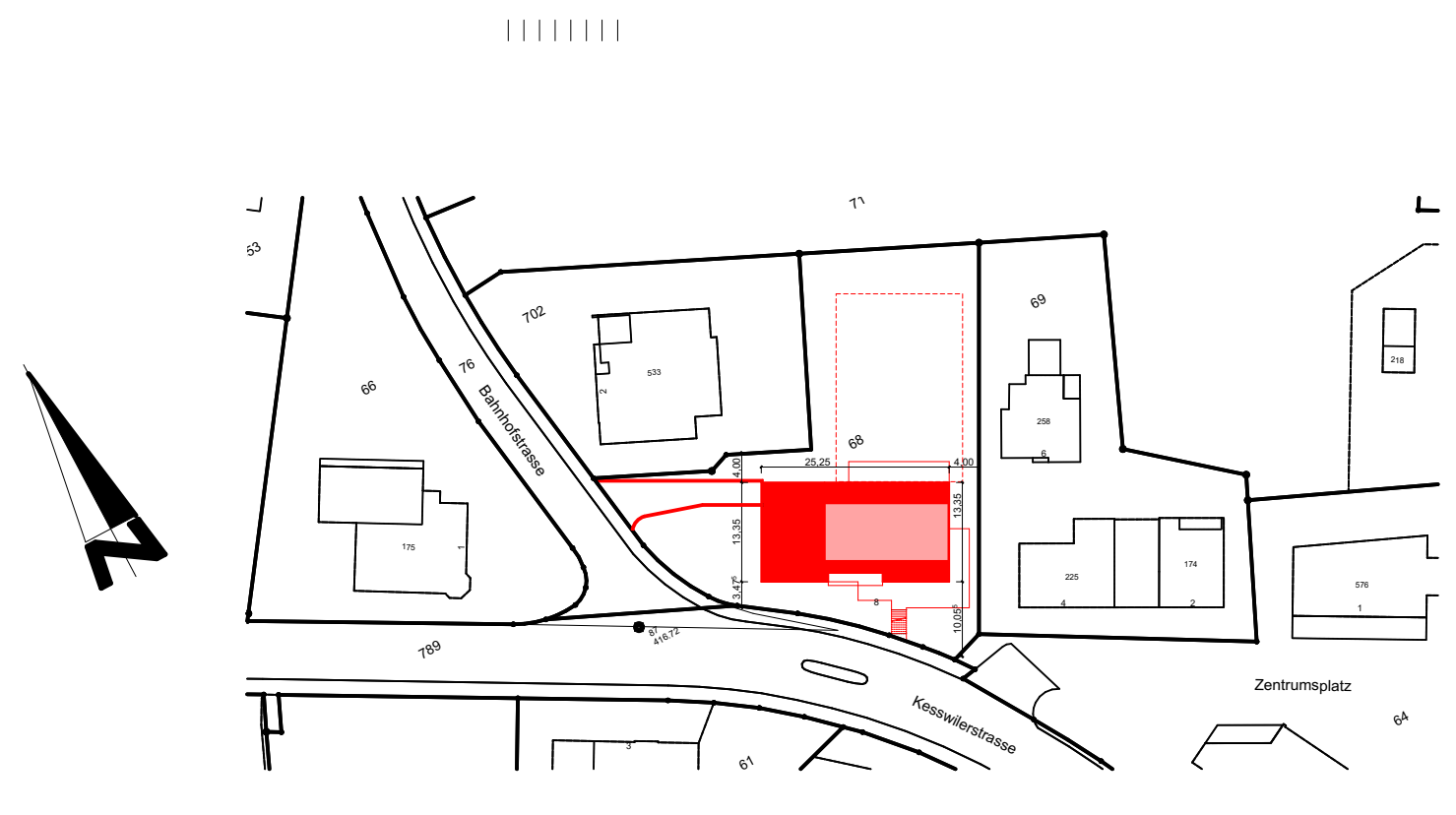

OK Dachrand **Ost Fassade**

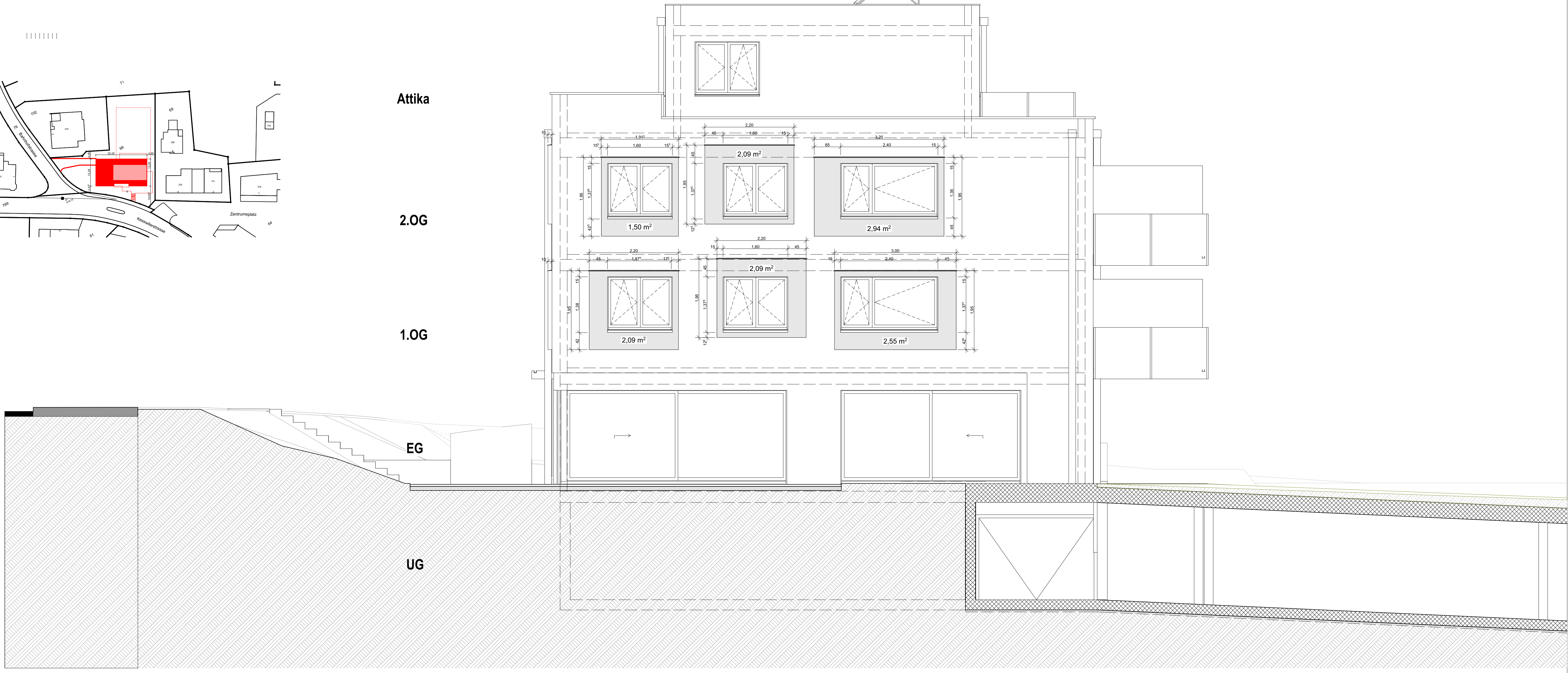

MFH Uttwil / Dr. Schneider
Ausführungsplanung 1:50
Fenster-Faschen

Nord-Fassade

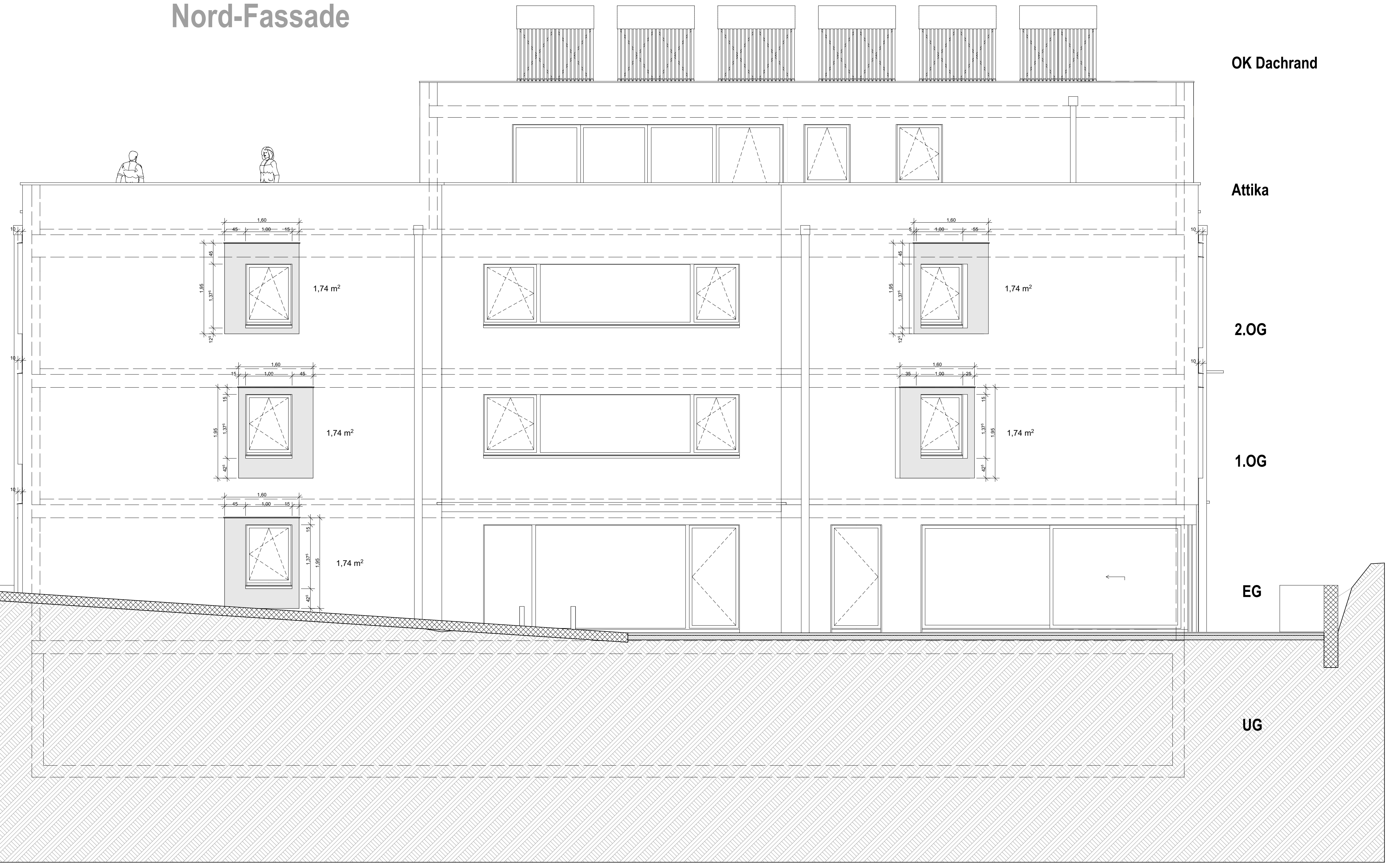

Neubau Mehrfamilienhaus, Parzelle Nr. 68, in 8592 Uttwil	Objekt Nr. 1018
Ausführungsplanung	Datum 16.08.2018 gezeichnet VG
	CAD Plan Nr.
	Maßstab 1:
ANB Kreuzlingen GmbH, Konstanzerstrasse 38, 8280 Kreuzlingen	Plangröße T 071 671 19 15
Bauherr	Dr. Lars Schneider, Stählistrasse 11, 8280 Kreuzlingen
Meereshöhe	±0.00 = 415.45 MüM. Polygonpunkt 261: 417.35 MüM.

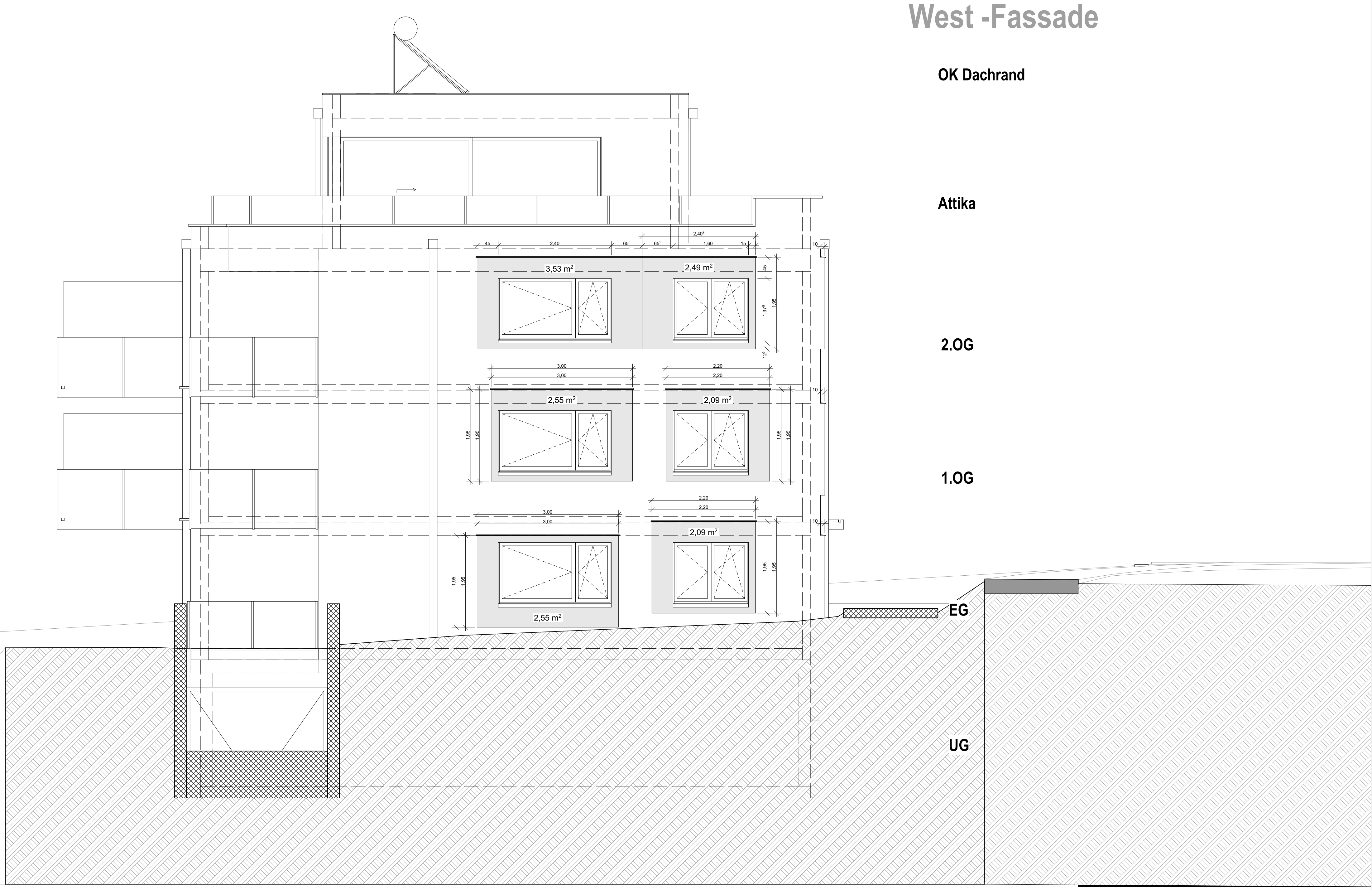
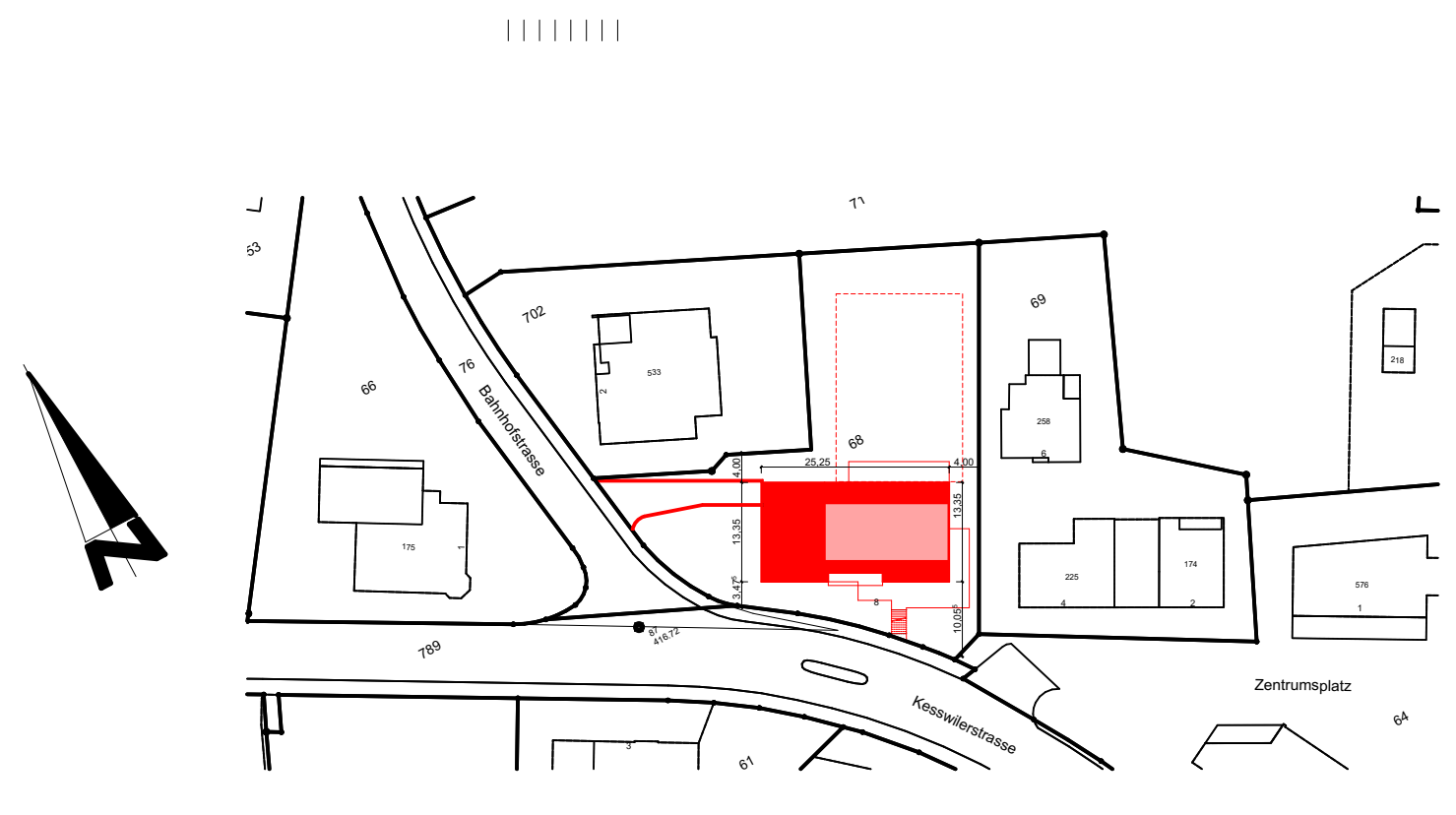

MFH Uttwil / Dr. Schneider

Ausführungsplanung 1:50

Fenster und Faschen

OK Dachrand

Attika

2.OG

1.OG

EG

UG

Süd-Fassade

