

Parzelle 775

Parzelle 776

Parzelle 777

0 EG - W.G. - Haus - Syke

Schnitt S/07

Schnitt S/07

Schnitt S/01

Schnitt S/01

16.51

16.51

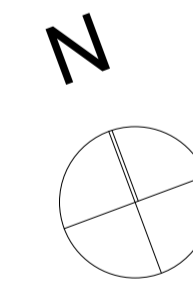

Grabacher Str.

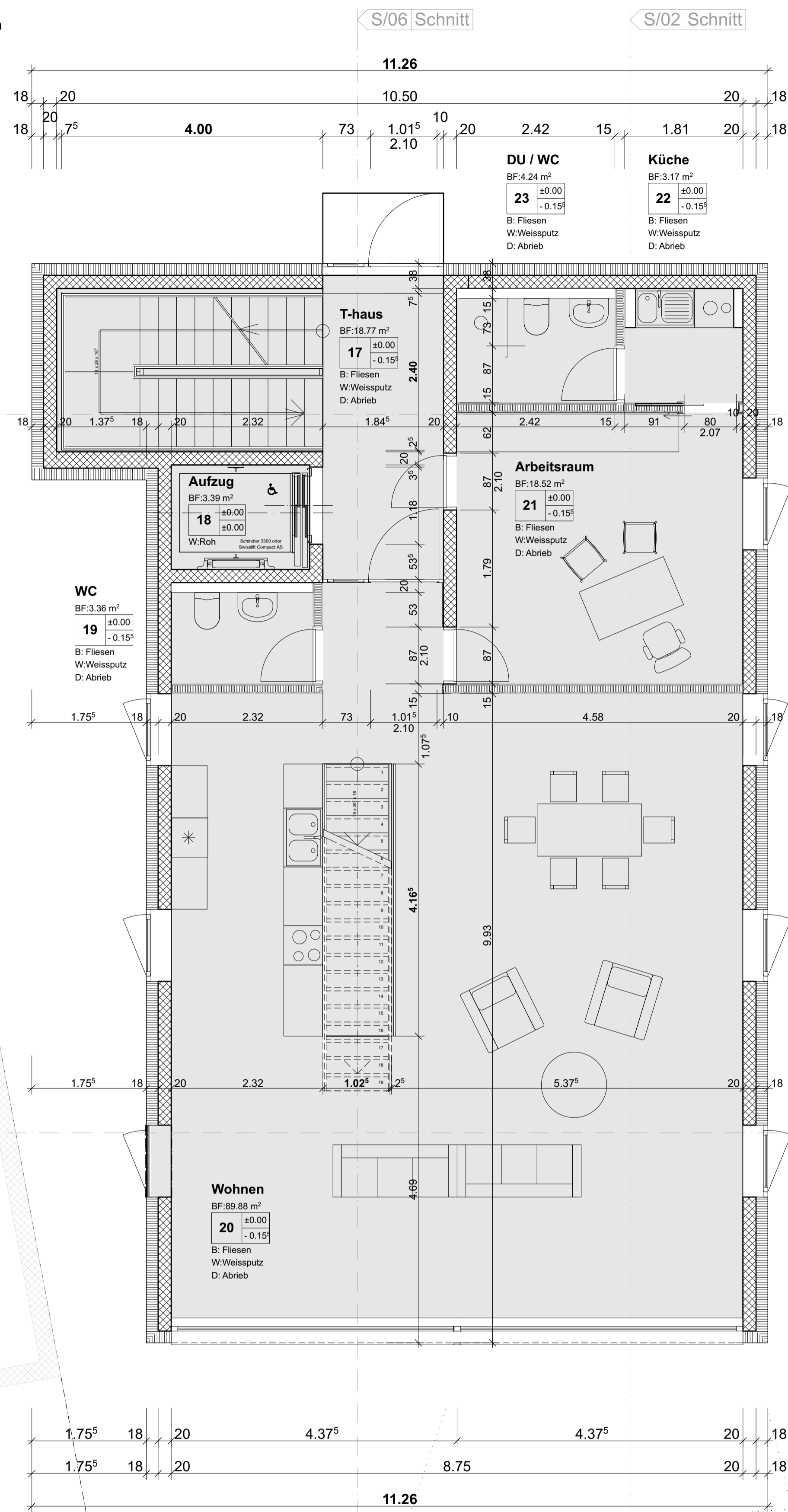

PLANLEGENDE:

ALLE MASSE SIND ROHMASSE UND VOM UNTERNEHMER AM BAU ZU KONTROLLIEREN

	BETON	SW	SCHWELLENHÖHE	FB	FERTIG BODEN
	BACKSTEIN	BR	BRÜSTUNGSHÖHE	RB	ROH BODEN
	KALKSANDSTEIN	ST	STURZHÖHE	RD	ROH DECKE
	BETONFERTIGELEMENTE	OK	OBERKANT	UKD	UNTERKANT DECKE
	MÖRTEL, GIPS	UK	UNTERKANT	F.	FERTIG
	HOLZ	AK	AUSSERKANT	R.	ROH
	DÄMMSTOFFE				
	NATURSTEIN				
	SPERRSCHICHT				

TÜR- UND FENSTERHÖHEN GEMESSEN AB OK FERTIG HÖHEREM BODEN.
SCHWELLE, bzw. FENSTERBANK BIS UK ROH STURZ.

K	KURBEL	KS	KÜHLSCHRANK	BA	BOGENLAUF
M	MOTOR / ELEKTROANTRIEB	BO	BACKOFEN	NÖ	NOTÜBERLAUF
I	LEERROHR FÜR ELEKTROANTRIEB	KH	KOCHHERD	FS	FALLSTRANG
DK	DREHKNIPP-FLÜGEL	MI	MIKROWELLE	PU	PUTZOFFNUNG
		ST	STEAMER	KA	KANALISATIONSANSCHLUSS
NL	KLAPPPLADEN	GS	GESCHIRRSPÜLER	DW	DACHWASSERLEITUNG
SL	SCHIEBELADEN	WM	WASCHMASCHINE	DIL	DILATATION
LAM	LAMELLENSTOREN	WT(TU)	WÄSCHTROCKNER (TUMBLER)	LS	LICHTSCHACHT
RAF	VERBUNDRAFFSTOREN	RL-WT	RAUMLÜFTWÄSCHTROCKNER		
SO	SONNENSTOREN (MARKISE)	RAD	RADIATOR		
SB	SENKRECHTBECHTLUNG (STOFF)	HTR	HANDTUCHRADIATOR		
BFB	BETONFENSTERBANK				
MFB	METALLFENSTERBANK				
BSW	BETON- ZEMENTSCHWELLE				
TS	TÜRSCHLIESSER	INST	INSTALLATIONSCHACHT	PT	PANZERTÜRE
EIO	BRANDSCHÜTZTÜR MIT ZULASSUNG	SAV	SANITÄRVERTEILUNG	PD	PANZERDECKEL
WLP	WASSERLÖSCHPOSTEN	BHV	BODENHEIZUNGSVERTEILUNG	NA	NOTAUSSTIEG
HFL	HANDFEUERLÖSCHER	ELV	ELEKTROVERTEILUNG	FR	FLUCHTRÖHRE
RWA	RAUCH- UND WÄRMEABZUG	KRL	KONTROLLIERTE RAUMLÜFTUNG	UV	ÜBERDRUCKVENTIL
NL	NOTLEUCHE			VA	VENTILATIONSAGGREGAT
				TC	TROCKENKLOSETT

PLANREVISIONEN

INDEX	DATUM	NAME	ÄNDERUNGEN	KONTROLLE	DATUM / VISUM

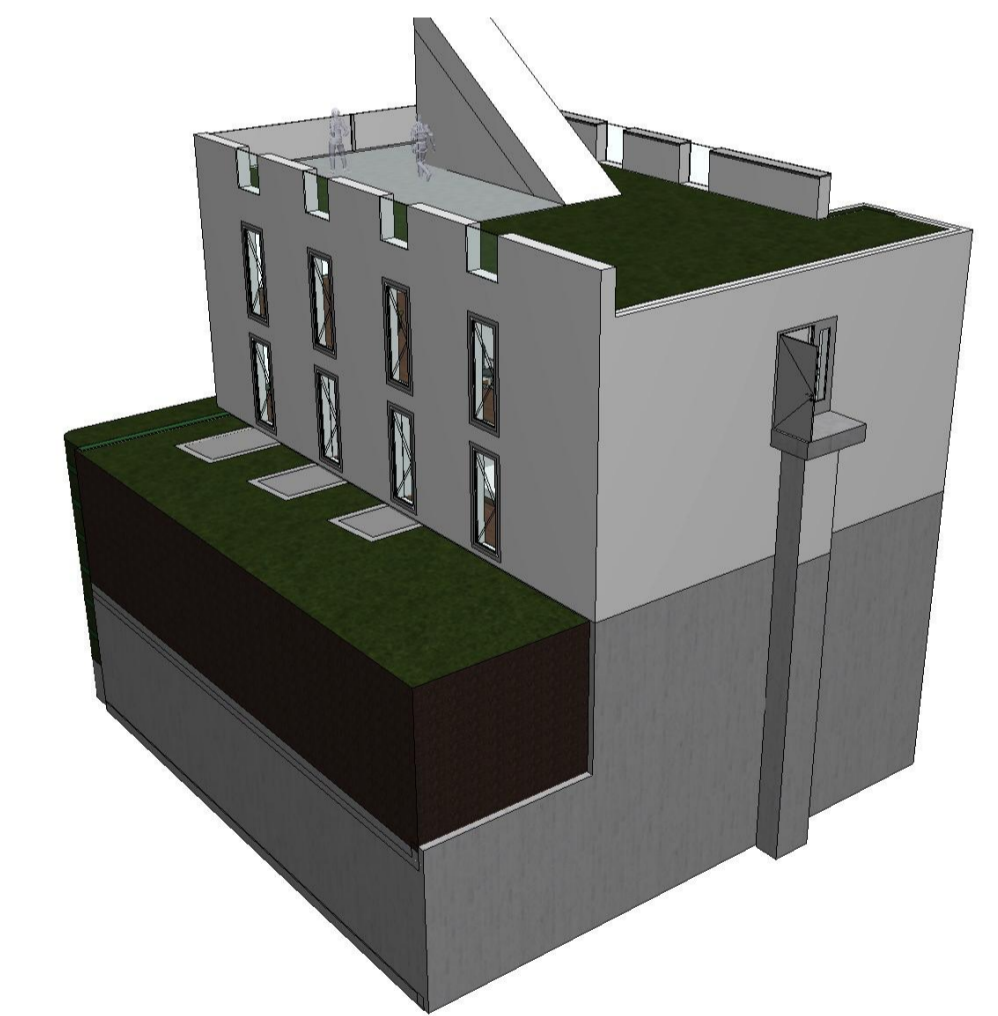

Koten (Meereshöhe):
± 0.00 = #m ü.M. (aus den vorhandenen noch nicht definierbar es wird für jedes der vier Gebäude ein eigenes ± 0.00 geben !)

BAUVORHABEN: DRYADE Vitznau (intern LSD 2 Grabacher) Grabacher Strasse, 6354 Vitznau, Kanton LU-Land, Schweiz		
AUFTRAGGEBER: LakeSideDevelopment AG / Arch. Frau Ivana Calovic Seestrasse 1, 6354 Vitznau, Kanton LU-Land, Schweiz		
PLANVERFASSTER: Paul Zimmermann + Partner AG Architekten Atelier Chrüz-Park Meienrisliweg 5, 6354 Vitznau, Kanton LU-Land, Schweiz Architekt Zimmermann & Architekt Goebel / Dipl.-Ing. FH	PROJEKTNUMMER: 072 GEZEICHNET: volker.goebel@pz-p.ch DATUM: 15.02.2017 REVIDERT: 01.03.2017	
PLANUMMER: 006	PLANTITEL: 0 EG Wohn-Geschoss / Syke A3 H1	PLANNUMMER: 006 PLANTITEL: O EG Wohn-Geschoss / Syke A3 H1 PLANNUMMER: 84/60