

Nord-Ansicht

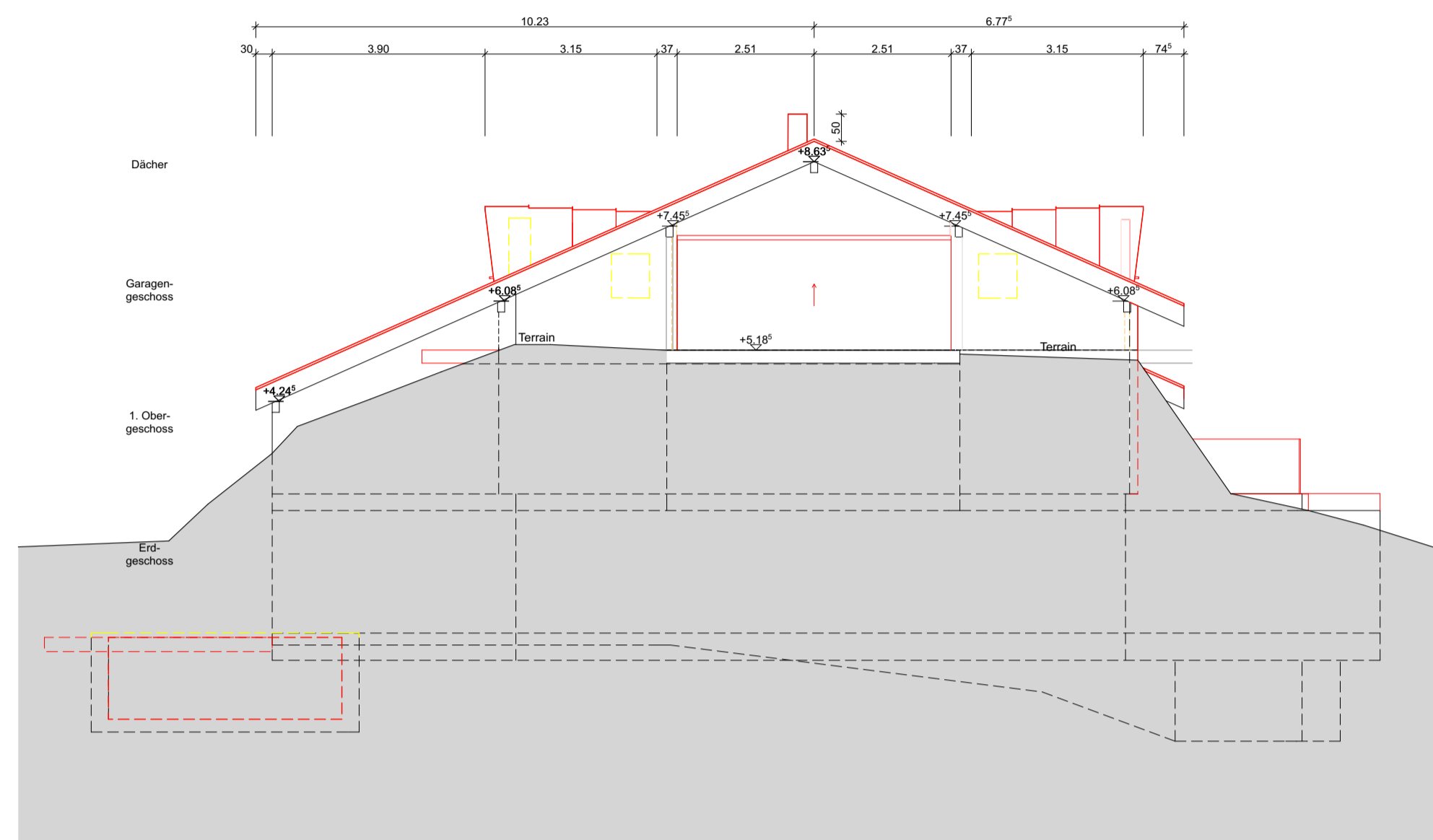

Süd-Ansicht

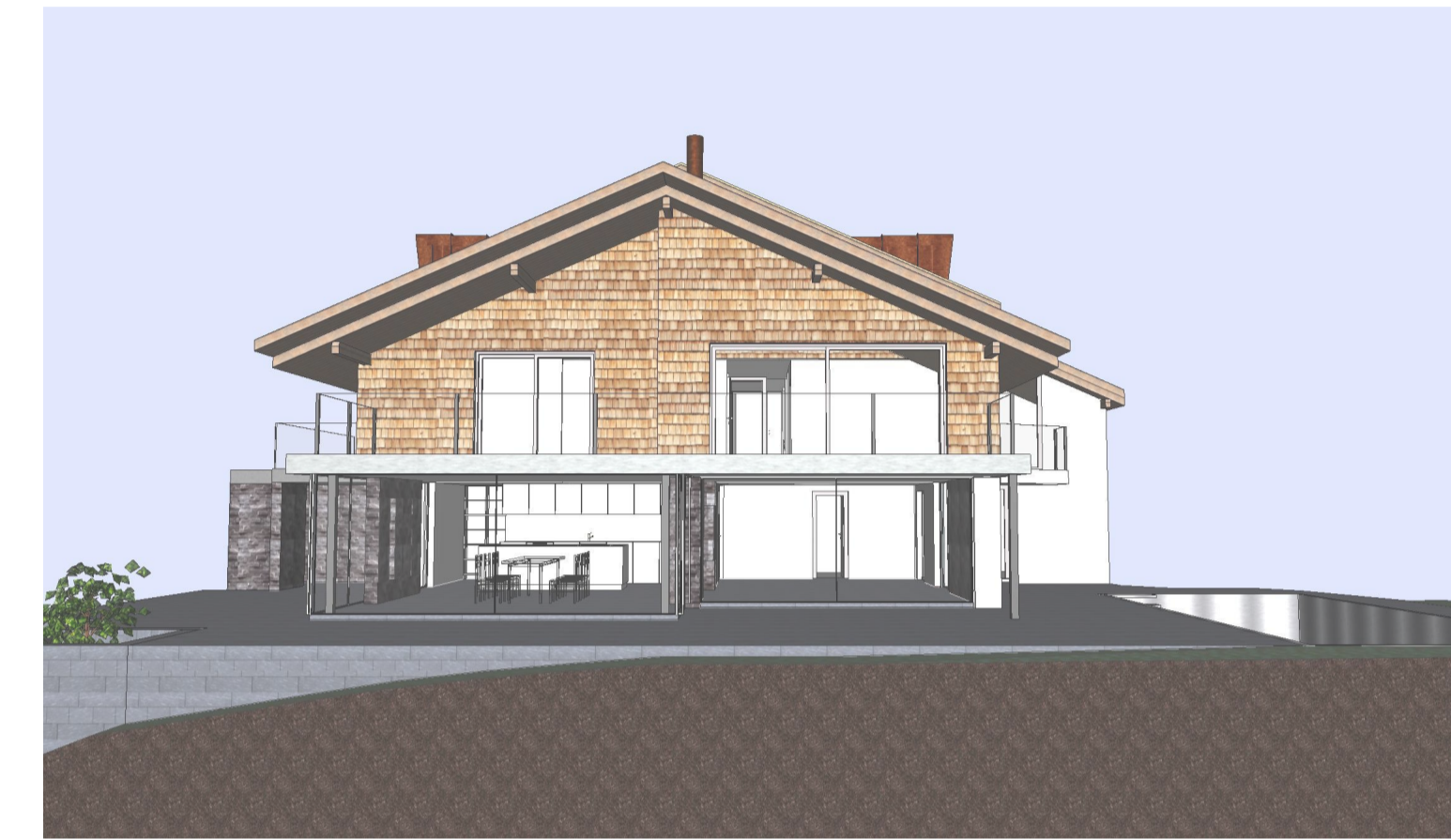
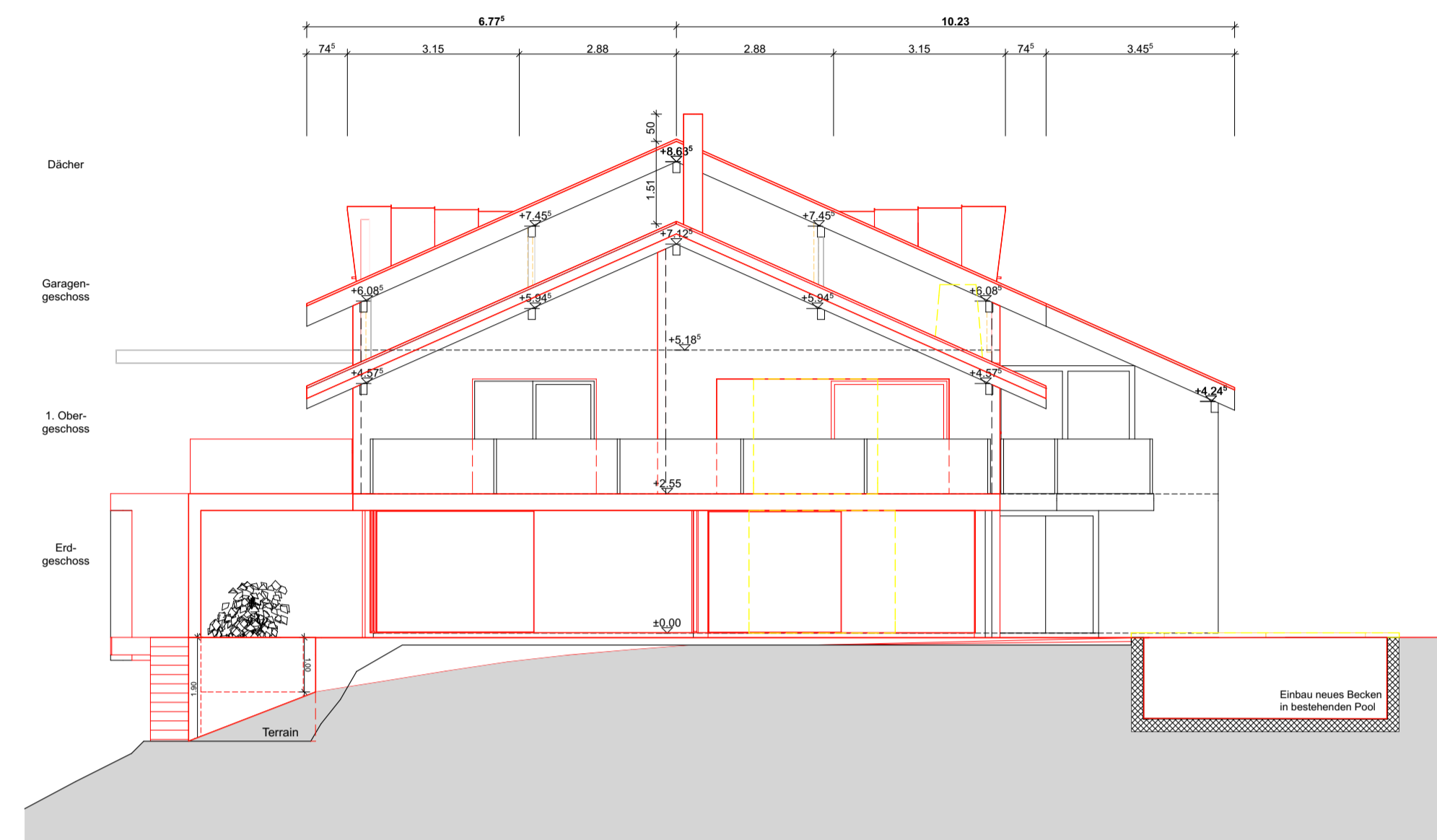

West-Ansicht

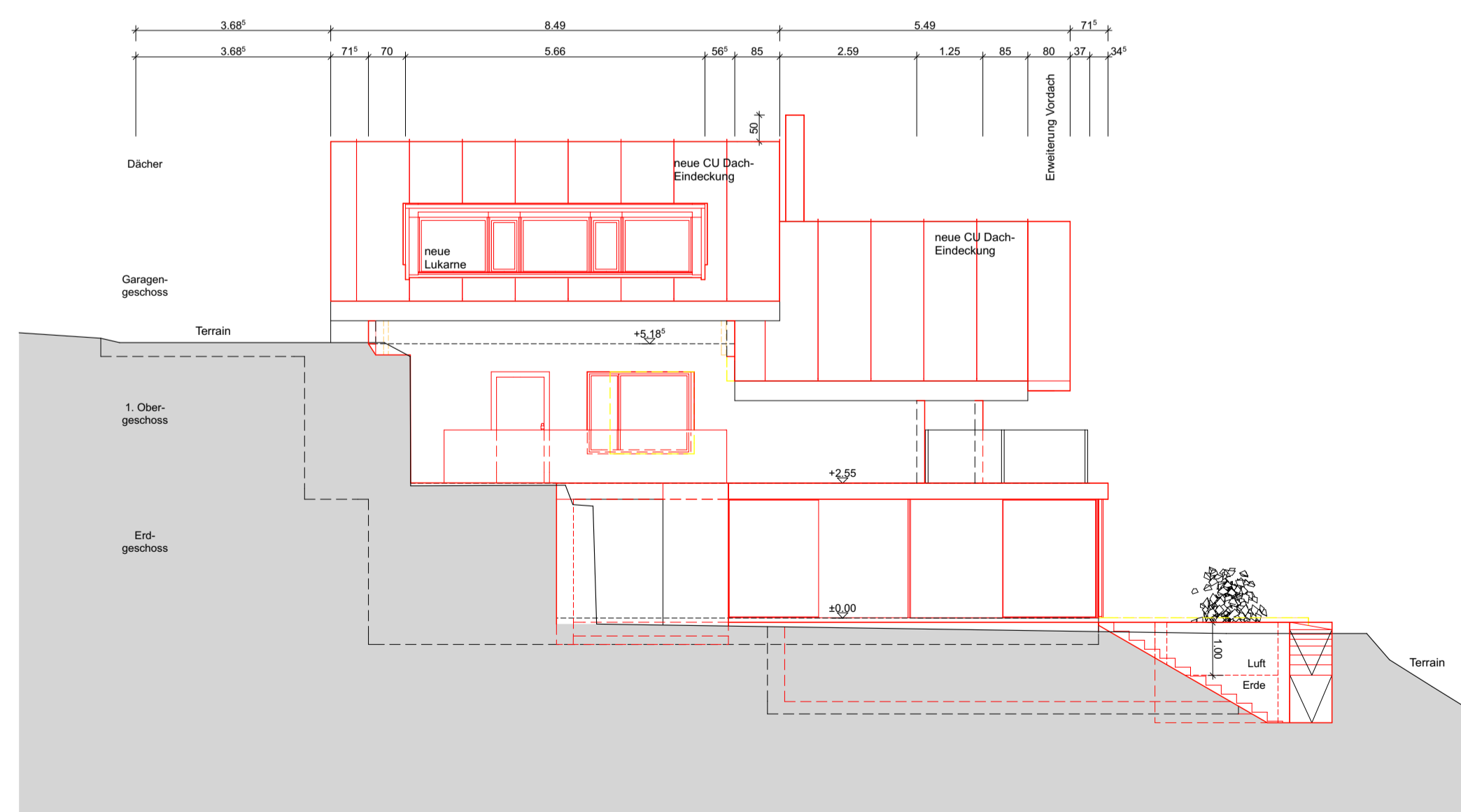

Ost-Ansicht

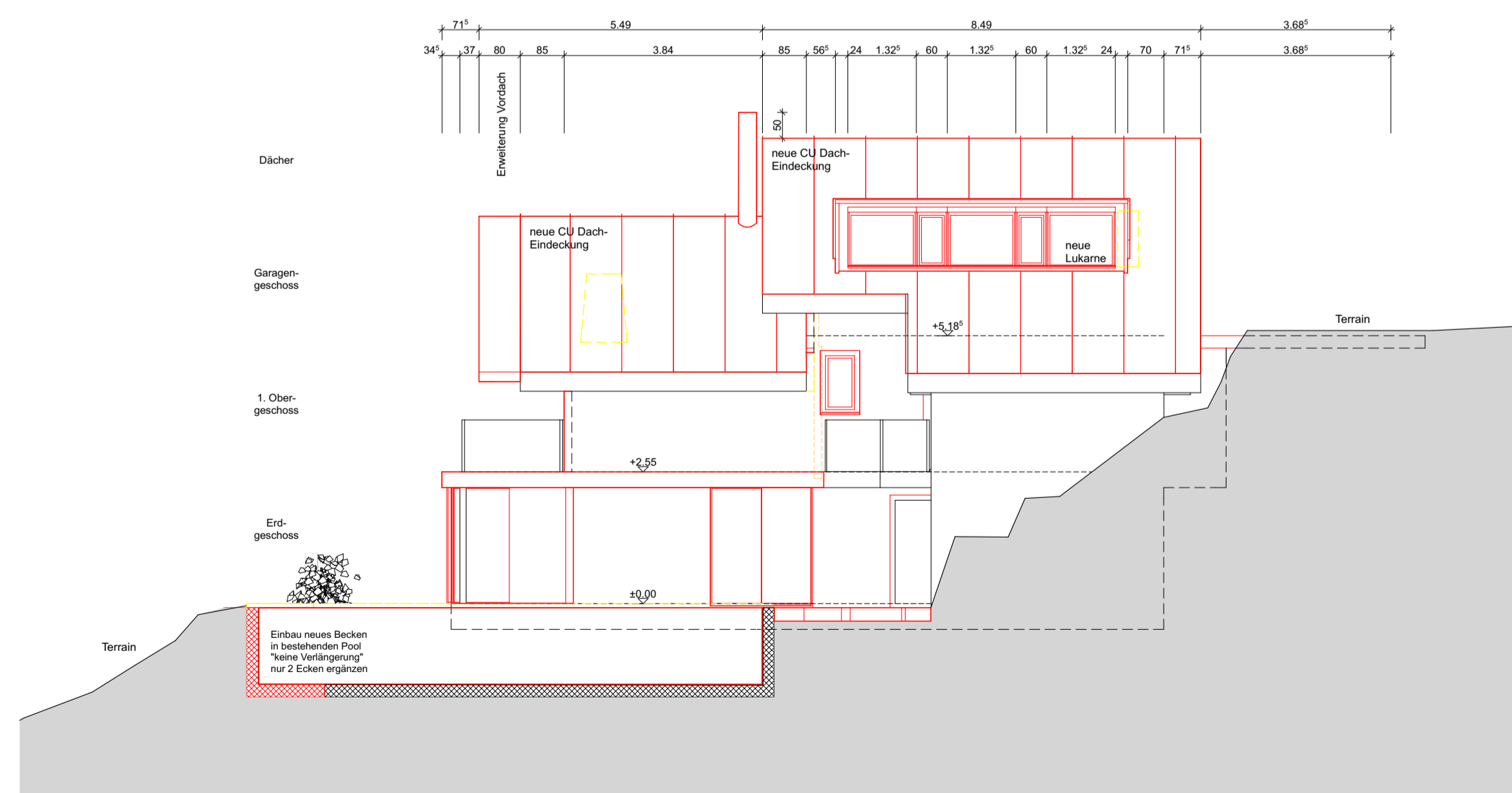

± 0.00 = F.B. Untergeschoss

= 611.71 m.ü.M

Ort, Datum:

Der Grundeigentümer:  
Herr Josef Sprüngli

Die Bauherrschaft:  
Herr Josef Sprüngli

Der Architekt:  
paul zimmermann + partner

Datum:	03.03.17	Rev. Index:	27.04.17	Format:	DIN A1
Gezeichnet:	pz, vg	Druck-Datum:		Massstab:	1:100
				Plannummer:	02.5

Planbezeichnung:  
**Ansichten (Umbauplan)**

Objekt:  
Teil-Umbau EFH / Parzelle 1613 / Chriesistrasse 10, 6353 Weggis

Bauherrschaft:  
Herr Josef Sprüngli, Chriesistrasse 10, 6353 Weggis

Architekt:  
Paul Zimmermann + Partner AG, dipl. Architekten FH STV  
Atelier Chrüz-Park, Meienriestweg, CH-6354 Vitznau, T 041 398 00 99, F 041 398 00 97, mail@pz-p.ch, www.pz-p.ch