

Agentur für Arbeit Hagen

Plessenstr.

5 OG

2.162 m²
BGF

L 700 - Bahnhof-Hinterfahung ca. 30.000 Fz/T.

Ennepe

189 TREPPENANLAGE

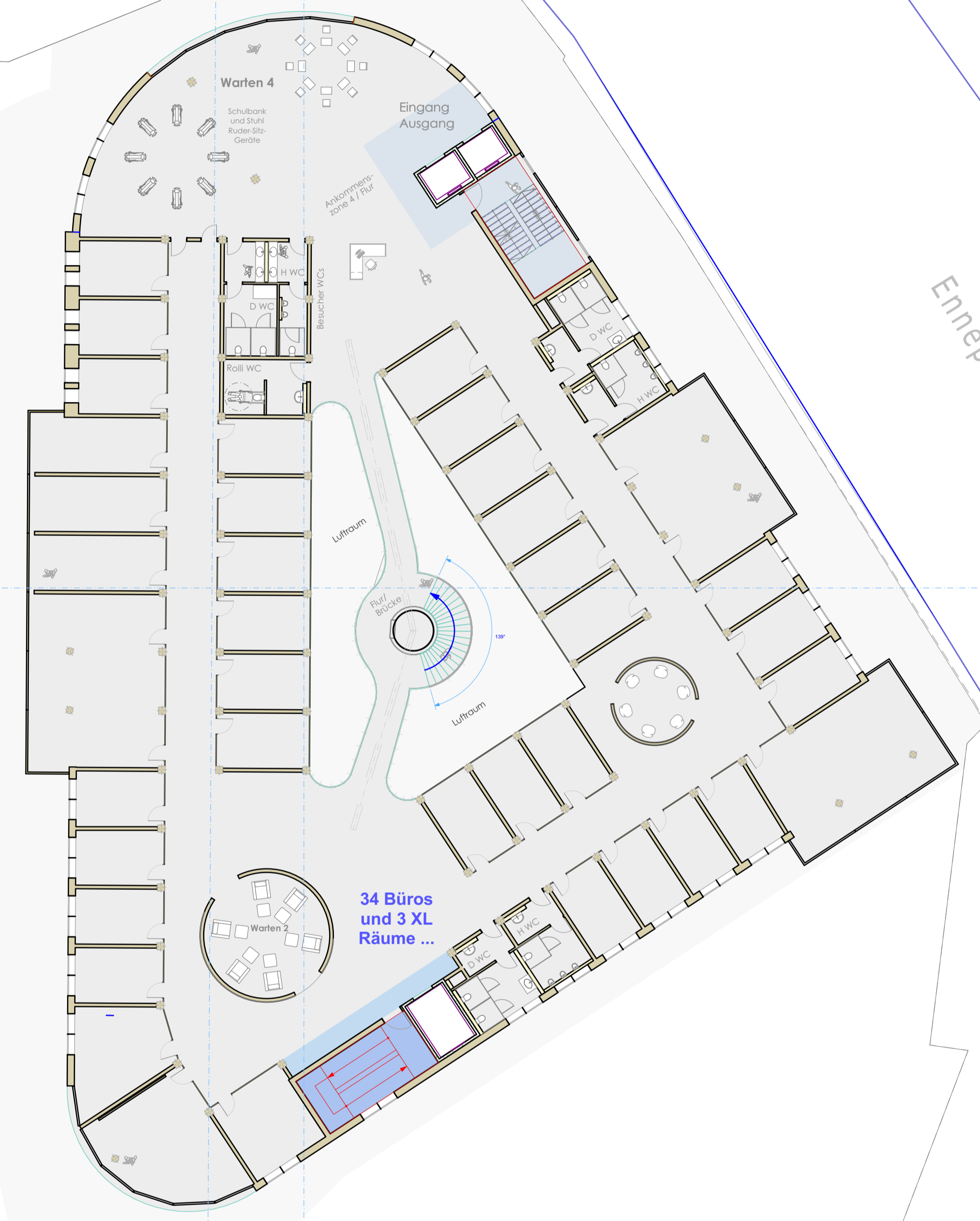

Idee / Planverfasser / Bauherr :	
 "Bestand durch Beständigkeit"	
Schmidt-Hansen Grundbesitz AG	
Gerichtsstr. 25 58097 Hagen	
Gebäude-Objekt :	
Bürohaus P21 - Arbeitsamt ? Plessenstr. 21 58089 Hagen	
Zeichnungs-Name :	
Obergeschoss	
Planungs-Status	
Entwurf 1:100 / 1:200	
Arch. Willers, Arch. van Elst	Datum
Ing. Jez und Ing. Gorun	Nov. 22 - Jan. 2023
Dipl.-Ing. Arch. Goebel	
Direkte Steuerung von :	Datum
Dr. Schmidt-Hansen	Nov 22 - Jan. 2023
Maßstab :	1:200
Layout ID	A.01.9