

P21

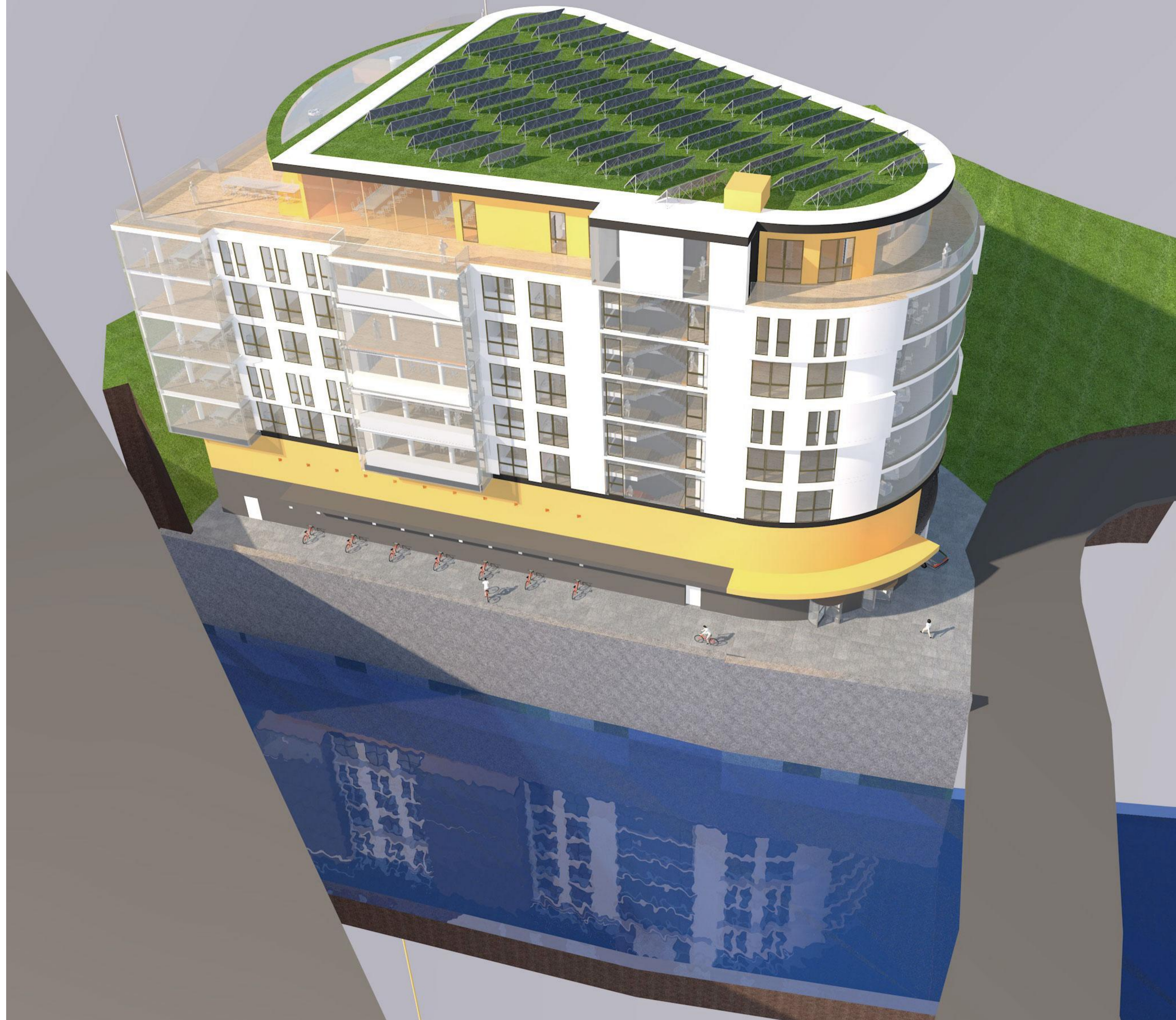

3D Perspektiven

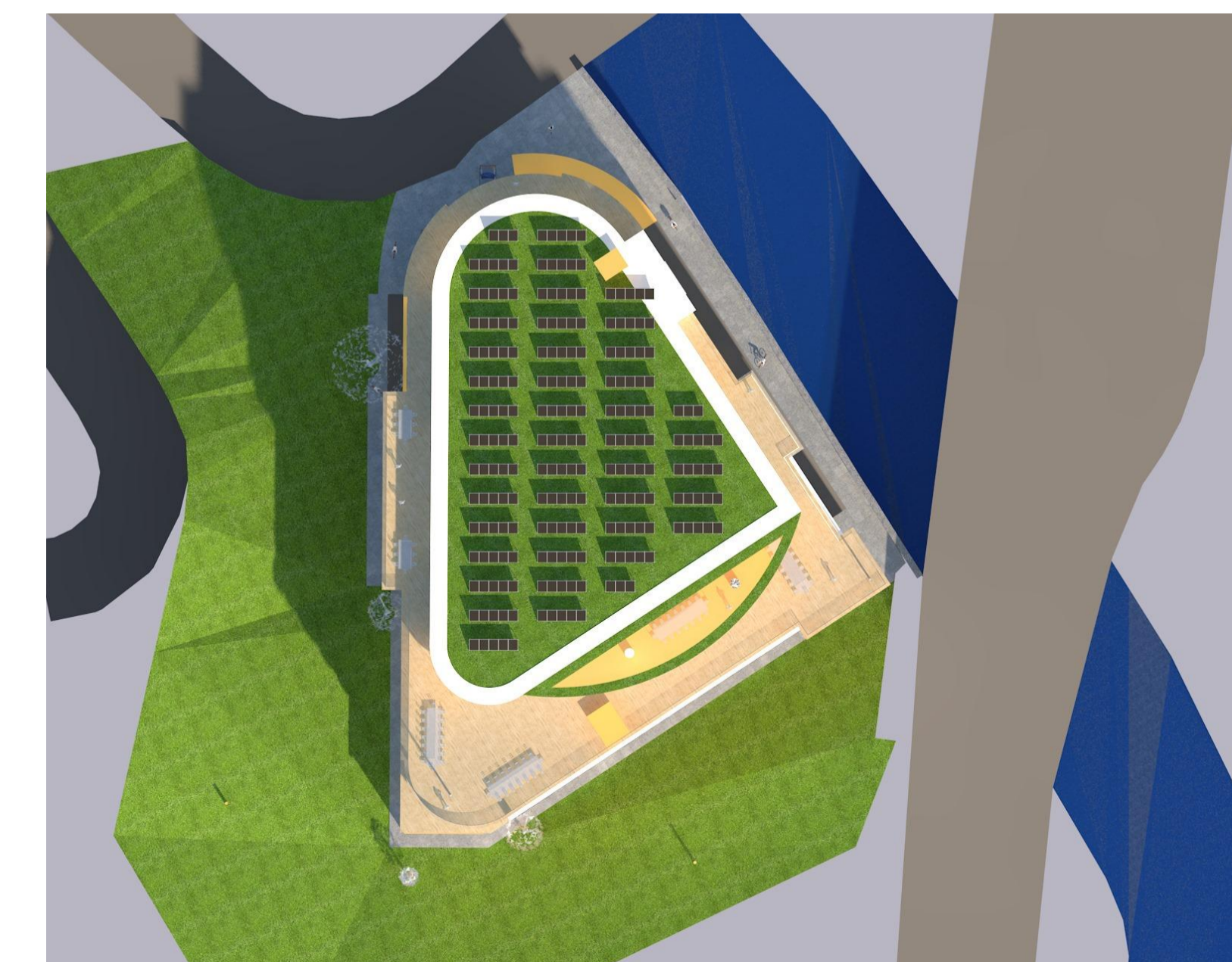
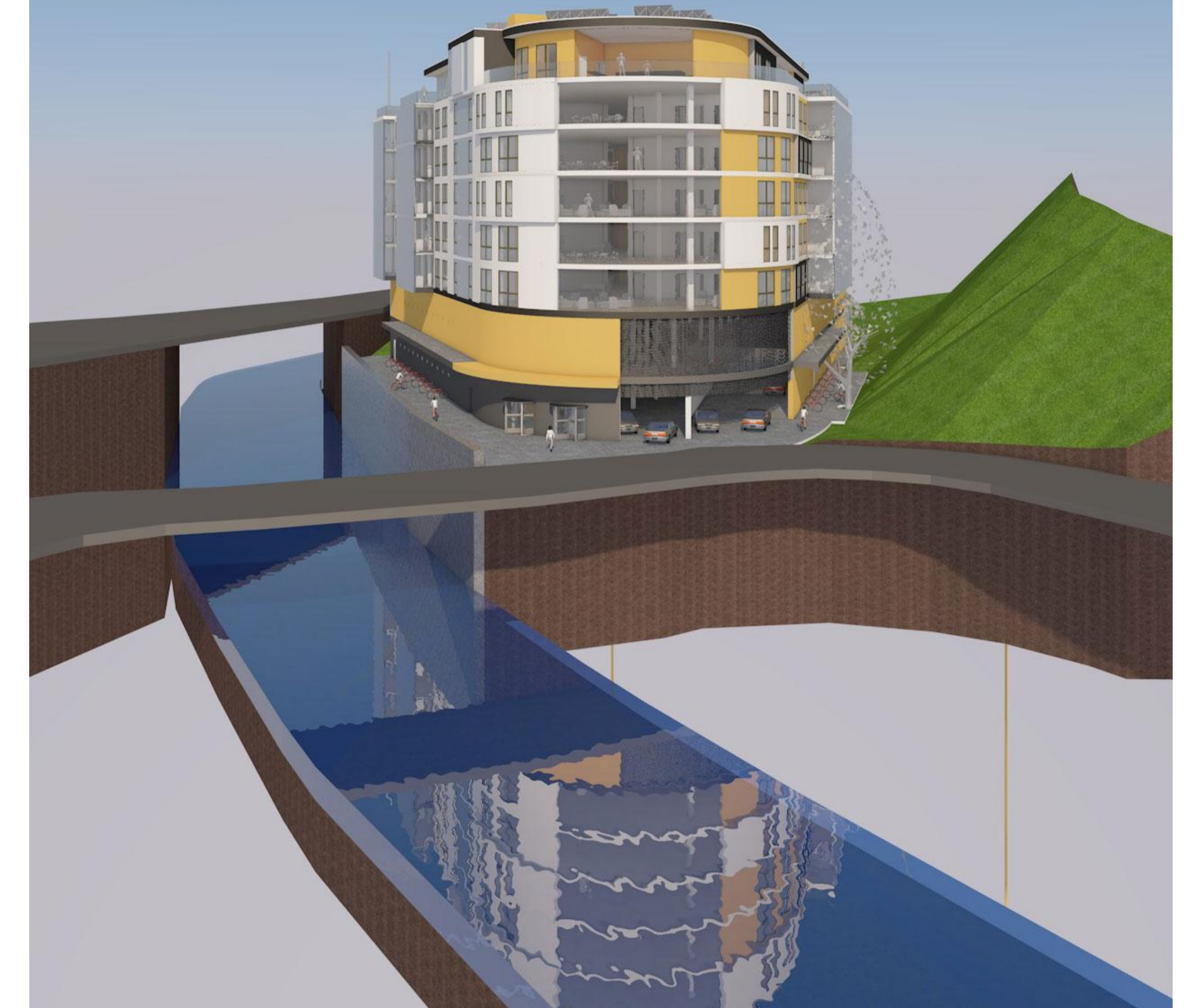

Idee / Planverfasser / Bauherr :



Schmidt-Hansen Grundbesitz AG

Gerichtsstr. 25
58097 Hagen

Gebäude-Objekt :

Bürohaus P21 - Arbeitsamt ?
Plassenstr. 21
58089 Hagen

Zeichnungs-Name :

Nord-Fassade-Einfügling-mit-Reflexion, Planer-Blick-mit-Höhepunkt-2000,

Ansicht P21 Gesamt
Arch. Wilhelm Van Es Datum
Ing. Jez und Ing. Gorun Nov. 22 - Jan. 2023
Dipl.-Ing. Arch. Goebel

Direkte Steuerung von : Datum
Dr. Schmidt-Hansen Nov. 22 - Jan. 2023

Maßstab : 1:1,64, 1:1,38, 1:2,68

Layout ID
A.04.2